

Adnotacje urzędowe:

Nazwa i adres Inwestora:



ZARZĄD DRÓG WOJEWÓDZKICH W OLSZTYNIE
UL. PSTROWSKIEGO 28B
10-602 OLSZTYN

Nazwa i adres jednostki projektowej:

ARKAS-PROJEKT

ARKAS – PROJEKT SP. Z O.O. SP. K.
10-460 OLSZTYN AL. PIŁSUDSKIEGO 75A, BUD B
TEL. (089) 532 45 00, FAX. (089) 532 45 10

Numer sprawy:

ZDW/NZP-2/3220/3/201

Zamierzenie budowlane / Obiekt budowlany:

Rozbudowa drogi wojewódzkiej nr 521 granica województwa – granica administracyjna m. Susz od km 25+448 do km 31+452

Obręb i nr ewidencyjne działek:

DZIAŁKI POD REALIZACJĘ INWESTYCJI:

Na terenie woj. warmińsko-mazurskiego, powiat iławski, gmina Susz na działkach wg wykazu na str. 3

Nazwa opracowania:

Materiały do wniosku o zmianę decyzji Nr 01/14 z dnia 10 stycznia 2014r. znak: IGR-II.7820.1.16.2013 wydanej przez Wojewodę Województwa Warmińsko-Mazurskiego dotyczącej „Rozbudowy drogi wojewódzkiej nr 521 granica województwa – granica administracyjna m. Susz od km 25+448 do km 31+452” w zakresie wykonania ścieżki rowerowej z dopuszczonym ruchem pieszych na odcinku od km 26+612 do km 27+138 oraz od km 27+750 do km 29+445.

Branża:		Kod CPV:	
Drogowa			
Stanowisko:	Imię i nazwisko:	Specjalność i nr uprawnień:	Podpis:
Projektant:	mgr inż. Arkadiusz Obidziński	spec. drogowa WAM/0014/POOD/08	
Projektant:	mgr inż. Piotr Tyszkiewicz	spec. drogowa WAM/0127/POOD/10	
Sprawdzający:	mgr inż. Krystian Obidziński	spec. drogowa WAM/0096/POOD/09	
Nr archiwalny:		Data opracowania:	
191-ARKAS/OLS/2015		Październik 2015r.	
Nr tomu:		Nr egzemplarza:	



DZIAŁKI POD REALIZACJĘ INWESTYCJI:

Na terenie województwa warmińsko - mazurskiego, gmina Susz

Działki istniejącego pasa drogowego (będących w zarządzie ZDW w Olsztynie):

obręb 5 Bronowo	5-6/1, 5-7/16, 5-7/18, 5-7/21, 5-9/1, 5-13/4, 5-14/1, 5-14/2
obręb 21 Karolewo	21-1
obręb 2 Susz-2	2-1, 2-2/1

Działki do podziału:

obręb 5 Bronowo	5-7/10 (5-7/23), 5-7/14 (5-7/25), 5-7/17 (5-7/27), 5-7/19 (5-7/29), 5-7/22 (5-7/31), 5-9/2 (5-9/3), 5-13/3 (5-13/9),
obręb 2 Susz-2	2-2/2 (2-2/3)

Pozostałe działki, które składają się na projektowany pas drogowy a nie wynika to ze zmian wprowadzanych tym opracowaniem, znajdują się w opracowaniu: "Rozbudowa drogi wojewódzkiej nr 521 granica województwa – granica administracyjna m. Susz od km 25+448 do km 31+452".

Numerы działek bez nawiasów oznaczają numery aktualne.

Numerы działek w nawiasach oznaczają numery działek po podziale.

SPIS ZAWARTOŚCI

A. CZĘŚĆ OPISOWA

I OPIS TECHNICZNY	4
1. DANE OGÓLNE	4
1.1. Podstawa opracowania	4
1.2. Przedmiot i zakres inwestycji	4
1.3. Materiały wyjściowe do projektowania	4
2. STAN ISTNIEJĄCY	5
2.1. Charakterystyka ogólna	5
2.2. Urządzenia obce	5
2.3. Obiekty inżynierskie	5
3. STAN PROJEKTOWANY	6
3.1. Przekrój normalny	6
3.2. Profil podłużny	6
3.3. Konstrukcja nawierzchni	6
3.4. Zjazdy	6
3.5. Organizacja ruchu	6
II UPRAWNIENIA PROJEKTOWE, IZBY BUDOWLANE	7
1 OŚWIADCZENIE O ZGODNOŚCI PROJEKTU BUDOWLANEGO Z OBOWIĄZUJĄCYMI PRZEPISAMI	7
2 KOPIE ZAŚWIADCZEŃ Z IZB BUDOWLANYCH ORAZ KOPIE DECYZJI O NADANIU UPRAWNIEŃ PROJEKTOWYCH LUB KOPIE DECYZJI O WPISIE DO CENTRALNEGO REJESTRU OSÓB POSIADAJĄCYCH UPRAWNIENIA - PROJEKTANCI I SPRAWDZAJĄCY	8
III DECYZJE, OPINIE, POZWOLENIA, WARUNKI I UZGODNIENIA	17
IV WYKAZ DZIAŁEK ZAJĘTYCH POD INWESTYCJĘ	52

B. CZĘŚĆ RYSUNKOWA

1. Plan orientacyjny – rys. 1.0
2. Plan sytuacyjny – rys. 2.1 – 2.3
3. Profil podłużny – rys. 3.1 – 3.2
4. Przekrój normalny – rys. 4.0

A.CZĘŚĆ OPISOWA

I OPIS TECHNICZNY

1. DANE OGÓLNE

1.1. Podstawa opracowania

Przedmiotowy projekt jest częścią opracowania, które wykonano na zlecenie Inwestora - Zarządu Dróg Wojewódzkich w Olsztynie na podstawie umowy nr ZDW/NZP-2/3220/3/201 z dnia 05.08.2013 r. zawartej pomiędzy Województwem Warmińsko - Mazurskim reprezentowanym przez Zarząd Dróg Wojewódzkich w Olsztynie, ul. Pstrowskiego 28B, 10-602 Olsztyn, a firmą ARKAS-PROJEKT Sp. z o. o. Sp. K., ul. Piłsudskiego 75A budynek b, 10-460 Olsztyn, na opracowanie dokumentacji pt.: „Rozbudowa drogi wojewódzkiej nr 521 granica województwa – granica administracyjna m. Susz od km 25+448 do km 31+452”.

1.2. Przedmiot i zakres inwestycji

Przedmiotem opracowania jest aktualizacja projektu budowlanego "Rozbudowy drogi wojewódzkiej nr 521 granica województwa – granica administracyjna m. Susz od km 25+448 do km 31+452" w zakresie wykonania ścieżki rowerowej z dopuszczonym ruchem pieszych na odcinku od km 26+612 do km 27+138 oraz od km 27+750 do km 29+445. W ramach inwestycji planuje się:

- budowę ścieżki rowerowej z dopuszczonym ruchem pieszych wzdłuż drogi wojewódzkiej nr 521,
- wydłużenie zjazdów zlokalizowanych na długości projektowanej ścieżki rowerowej z dopuszczonym ruchem pieszych do projektowanej granicy pasa drogowego,
- ustawienie oznakowania pionowego.

1.3. Materiały wyjściowe do projektowania

- Projekt „Rozbudowa drogi wojewódzkiej nr 521 granica województwa – granica administracyjna m. Susz od km 25+448 do km 31+452”, Arkas-Projekt, Listopad 2013;
- Podkład geodezyjny sytuacyjno-wysokościowy w skali 1:500;
- Uzupełnienie do dokumentacji badań podłoża gruntowego, Arkas-Projekt, Kwiecień 2015;

- Rozporządzenie Ministra Transportu i Gospodarki Morskiej z dnia 2 marca 1999r. w sprawie warunków, jakim powinny odpowiadać drogi publiczne i ich usytuowanie (Dz. U. RP Nr 43 z dn.14maja 1999r.);
- Inwentaryzacja obiektu budowlanego w terenie;
- Inne obowiązujące normy i wytyczne z zakresu budownictwa drogowego i infrastruktury towarzyszącej.

2. STAN ISTNIEJĄCY

2.1. *Charakterystyka ogólna*

Projektowane przedsięwzięcie znajduje się na terenie Gminy Susz, powiat iławski, w południowo – zachodniej części województwa warmińsko – mazurskiego. Planowana rozbudowa obejmuje odcinek drogi wojewódzkiej nr 521 od km 26+612 do km 27+138 oraz od km 27+750 do km 29+445. Całkowita długość projektowanej ścieżki rowerowej z dopuszczonym ruchem pieszych wynosi około 2,24 km.

2.2. *Urządzenia obce*

Na przedmiotowym odcinku drogi występują następujące sieci uzbrojenia terenu:

- Linie teletechniczne kablowe,
- Linie energetyczne kablowe,
- Linie energetyczne napowietrzne niskiego, średniego oraz wysokiego napięcia.

Uzyskano uzgodnienia przebiegu ścieżki rowerowej z dopuszczonym ruchem pieszych ze wszystkim zarządcami w/w sieci.

2.3. *Obiekty inżynierskie*

W biegu projektowanej ścieżki rowerowej z dopuszczonym ruchem pieszych występuje most na rzece Liwie w km 26+920. Most ten został zaprojektowany z uwzględnieniem możliwości dobudowy ścieżki rowerowej i w związku z tym nie ma potrzeby jego przebudowy.

3. STAN PROJEKTOWANY

3.1. *Przekrój normalny*

Zaprojektowano ścieżkę rowerową z dopuszczonym ruchem pieszych o szerokości 2,50m. Jedynie na długości mostu na rzece Liwie w km 26+920 przyjęto szerokość równą 3,25m.

3.2. *Profil podłużny*

Profil podłużny ścieżki rowerowej z dopuszczonym ruchem pieszych jest zbliżony do geometrii terenu. Projektowane spadki nie przekraczają 5%, a łuki pionowe mają promień nie mniejsze niż 100 m.

3.3. *Konstrukcja nawierzchni*

Zaprojektowano następującą konstrukcję ścieżki rowerowej z dopuszczonym ruchem pieszych:

- kostka betonowa bezfazowa gr. 8 cm
- podsypka cementowo-piaskowa gr. 3 cm
- podbudowa z kruszywa łamanego stabilizowanego mechanicznie gr. 15 cm
- ulepszone podłoże – kruszywo naturalne stabilizowane cementem $R_m = 2,5 \text{ MPa}$ gr. 10 cm

3.4. *Zjazdy*

Przewiduje się przedłużenie wszystkich zjazdów występujących na długości projektowanej ścieżki rowerowej z dopuszczonym ruchem pieszych do nowej granicy pasa drogowego.

3.5. *Organizacja ruchu*

Początek i koniec ścieżki rowerowej oznakować znakami C13/16 (początek) oraz C13a/16a (koniec).

Opracował:

mgr inż. Piotr Tyszkiewicz

II UPRAWNIENIA PROJEKTOWE, IZBY BUDOWLANE

1 OŚWIADCZENIE O ZGODNOŚCI PROJEKTU BUDOWLANEGO Z OBOWIĄZUJĄCYMI PRZEPISAMI

Na podstawie art. 20 ust. 4 ustawy z dnia 7 lipca 1994 r. – *Prawo budowlane* (jednolity tekst Dz. U. z 2003 r. Nr 207, poza. 2016 z późniejszymi zmianami)

OŚWIADCZAM

że złożona przeze mnie dokumentacja techniczna pt.: „Materiały do wniosku o zmianę decyzji Nr 01/14 z dnia 10 stycznia 2014r. znak: IGR-II.7820.1.16.2013 wydanej przez Wojewodę Województwa Warmińsko-Mazurskiego dotyczącej „Rozbudowy drogi wojewódzkiej nr 521 granica województwa – granica administracyjna m. Susz od km 25+448 do km 31+452” w zakresie wykonania ścieżki rowerowej z dopuszczonym ruchem pieszych na odcinku od km 26+612 do km 27+138 oraz od km 27+750 do km 29+445.” jest sporządzona zgodnie z umową, aktualnie obowiązującymi przepisami, normami, wytycznymi i zasadami wiedzy technicznej oraz jest kompletna z punktu widzenia celu któremu ma służyć.

	Branża	Imię i Nazwisko	Uprawnienia	Podpis
Projektanci	drogowa	mgr inż. Arkadiusz Obidziński	w specjalności drogowej WAM/0014/POOD/08	
	drogowa	mgr inż. Piotr Tyszkiewicz	w specjalności drogowej WAM/0127/POOD/10	
Sprawdzający	drogowa	mgr inż. Krystian Obidziński	w specjalności drogowej WAM/0096/POOD/09	



**2 KOPIE ZAŚWIADCZEŃ Z IZB BUDOWLANYCH ORAZ KOPIE DECYZJI O
NADANIU UPRAWNIEŃ PROJEKTOWYCH LUB KOPIE DECYZJI O WPISIE DO
CENTRALNEGO REJESTRU OSÓB POSIADAJĄCYCH UPRAWNIENIA -
PROJEKTANCI I SPRAWDZAJĄCY**



WARMIŃSKO-MAZURSKA
OKRĘGOWA IZBA INŻYNIERÓW BUDOWNICTWA
OKRĘGOWA KOMISJA KWALIFIKACYJNA
10-532 Olsztyn, Plac Konsulatu Polskiego 1

WAM/OKK/U/62/08

Olsztyn, dnia 4 czerwca 2008 r.

DECYZJA

Na podstawie art. 24 ust.1 pkt 2 ustawy z dnia 15 grudnia 2000 r. o samorządach zawodowych architektów, inżynierów budownictwa oraz urbanistów /Dz. U. z 2001 r. Nr 5 poz. 42, ze zm./, art. 12 ust. 3, art.13 ust.1 pkt 1, art. 14 ust. 1 pkt 2a ustawy z dnia 07 lipca 1994 r. Prawo budowlane /tekst jednolity Dz. U. z 2006 r. Nr 156, poz. 1118 ze zm./, § 6 pkt 1 i 2, § 11 ust. 1 pkt 1, § 15, § 18 ust. 1 pkt 1 i 2 rozporządzenia Ministra Transportu i Budownictwa z dnia 28 kwietnia 2006 r. w sprawie samodzielnych funkcji technicznych w budownictwie /Dz. U. z 2006 r. Nr 83 poz. 578 ze zm./ oraz art. 104 Kodeksu postępowania administracyjnego /t.j. Dz.U. z 2000 r. Nr 98, poz.1071 ze zm./

**Okręgowa Komisja Kwalifikacyjna
nada**

Panu ARKADIUSZOWI JERZEMU OBIDZIŃSKIEMU
magistrowi inżynierowi budownictwa
ur. dnia 18 maja 1975 r. w Szczycinie

UPRAWNIENIA BUDOWLANE

Nr ewid. WAM/ 0014/POOD/08

**DO PROJEKTOWANIA BEZ OGRANICZEŃ
W SPECJALNOŚCI DROGOWEJ**

UZASADNIENIE

W związku z uwzględnieniem w całości żądania strony, na podstawie art. 107 § 4 K.p.a. odstępuje się od uzasadnienia decyzji. Zakres nadanych uprawnień budowlanych wskazano na odwrocie decyzji.

Pouczenie :

1. Zgodnie z art. 12 ust. 7 w/w ustawy Prawo budowlane – podstawę do wykonywania samodzielnych funkcji technicznych w budownictwie stanowi wpis, w drodze decyzji, do centralnego rejestru Głównego Inspektora Nadzoru Budowlanego oraz wpis na listę członków właściwej izby samorządu zawodowego, potwierdzony zaświadczeniem wydanym przez tę izbę, z określonym w nim terminem ważności.
2. Od decyzji niniejszej służy odwołanie do Krajowej Komisji Kwalifikacyjnej Polskiej Izby Inżynierów Budownictwa w Warszawie, za pośrednictwem Okręgowej Komisji Kwalifikacyjnej Warmińsko-Mazurskiej Okręgowej Izby Inżynierów Budownictwa w Olsztynie, w terminie 14 dni od dnia jej doręczenia.



Skład orzekający OKK:

1. mgr inż. Andrzej Stasiorowski
2. inż. Janusz Palmowski
3. mgr inż. Sylwester Rączkiewicz



Pan Arkadiusz Jerzy Obidziński upoważniony jest :

I. Na podstawie art. 12 ust. 1 pkt 1, art. 13 ust. 4 ustawy Prawo budowlane, w specjalności drogowej, bez ograniczeń do:

- a) projektowania, sprawdzania projektów architektoniczno-budowlanych i sprawowania nadzoru autorskiego,
- b) sprawowania kontroli technicznej utrzymania obiektów budowlanych.

II. Na podstawie § 15, § 18 ust. 1 pkt 1 i 2 rozporządzenia Ministra Transportu i Budownictwa z dnia 28 kwietnia 2006 r. w sprawie samodzielnych funkcji technicznych w budownictwie /Dz. U. z 2006 r. Nr 83 poz. 578 ze zm./ uprawnienia niniejsze uprawniają w **specjalności drogowej** bez ograniczeń do :

- 1) projektowania obiektu budowlanego, takiego jak :
 - a) droga, w rozumieniu przepisów o drogach publicznych, z wyłączeniem drogowych obiektów inżynierskich oprócz przepustów,
 - b) droga dla ruchu i postoju statków powietrznych oraz przepust,
- 2) sporządzania projektu zagospodarowania działki lub terenu, w zakresie specjalności niniejszych uprawnień.

PRZEWODNICZĄCY
OKRĘGOWEJ KOMISJI KWALIFIKACYJNEJ

mgr inż. Andrzej Stasiński

Otrzymuje:

- 1. Pan Arkadiusz Jerzy Obidziński
12-100 Szczytno, ul. Wolińska 13
- 2. Okręgowa Rada Izby
- 3. Główny Inspektor Nadzoru Budowlanego
- 4. a/a





Zaświadczenie

o numerze weryfikacyjnym:

WAM-N84-JBD-AMN *

Pan Arkadiusz Jerzy Obidziński o numerze ewidencyjnym WAM/BO/0233/05
adres zamieszkania Ostrzeszewo 29, 10-687 Olsztyn
jest członkiem Warmińsko-Mazurskiej Okręgowej Izby Inżynierów Budownictwa i posiada
wymagane ubezpieczenie od odpowiedzialności cywilnej.
Niniejsze zaświadczenie jest ważne do dnia 2016-06-30.

Zaświadczenie zostało wygenerowane elektronicznie i opatrzone bezpiecznym podpisem elektronicznym
weryfikowanym przy pomocy ważnego kwalifikowanego certyfikatu w dniu 2015-06-26 roku przez:

Mariusz Dobrzeńicki, Przewodniczący Rady Warmińsko-Mazurskiej Okręgowej Izby Inżynierów Budownictwa.

(Zgodnie art. 5 ust 2 ustawy z dnia 18 września 2001 r. o podpisie elektronicznym (Dz. U. 2001 Nr 130 poz. 1450) dane w postaci elektronicznej opatrzone bezpiecznym podpisem elektronicznym weryfikowanym przy pomocy ważnego kwalifikowanego certyfikatu są równoważne pod względem skutków prawnych dokumentom opatrzonym podpisami własnoręcznymi.)

* Weryfikację poprawności danych w niniejszym zaświadczeniu można sprawdzić za pomocą numeru weryfikacyjnego zaświadczenia na stronie Polskiej Izby Inżynierów Budownictwa www.piib.org.pl lub kontaktując się z biurem właściwej Okręgowej Izby Inżynierów Budownictwa.



**WARMIŃSKO-MAZURSKA
OKRĘGOWA IZBA INŻYNIERÓW BUDOWNICTWA
OKRĘGOWA KOMISJA KWALIFIKACYJNA**
10-532 Olsztyn, Plac Konsulatu Polskiego 1



WAM/OKK/U/125/2010

Olsztyn, dnia 15 grudnia 2010 r.

DECYZJA

Na podstawie art. 24 ust.1 pkt 2 ustawy z dnia 15 grudnia 2000 r. o samorządach zawodowych architektów, inżynierów budownictwa oraz urbanistów /Dz. U. z 2001 r. Nr 5 poz. 42, ze zm./, art. 12 ust. 3, **art.13 ust.1 pkt 1, art. 14 ust. 1 pkt 2a** ustawy z dnia 07 lipca 1994 r. Prawo budowlane /tekst jednolity Dz. U. z 2006 r. Nr 156, poz. 1118 ze zm./, § 6 pkt 1 i 2, § 11 ust. 1 pkt 1, § 15, § 18 ust. 1 pkt 1 i 2 rozporządzenia Ministra Transportu i Budownictwa z dnia 28 kwietnia 2006 r. w sprawie samodzielnych funkcji technicznych w budownictwie /Dz. U. z 2006 r. Nr 83 poz. 578 ze zm./ oraz art. 104 Kodeksu postępowania administracyjnego /t.j. Dz.U. z 2000 r. Nr 98, poz.1071 ze zm./

**Okręgowa Komisja Kwalifikacyjna
nadaje**

Panu PIOTROWI TYSZKIEWICZOWI
magistrowi inżynierowi budownictwa
ur. dnia 17 stycznia 1983 r. w Olsztynie

UPRAWNIENIA BUDOWLANE

Nr ewid. WAM/0127/POOD/10

**DO PROJEKTOWANIA BEZ OGRANICZEŃ
W SPECJALNOŚCI DROGOWEJ**

UZASADNIENIE

W związku z uwzględnieniem w całości żądania strony, na podstawie art. 107 § 4 K.p.a. odstępuje się od uzasadnienia decyzji. Zakres nadanych uprawnień budowlanych wskazano na odwrocie decyzji.

Pouczenie :

1. Zgodnie z art. 12 ust. 7 w/w ustawy Prawo budowlane – podstawę do wykonywania samodzielnych funkcji technicznych w budownictwie stanowi wpis, w drodze decyzji, do centralnego rejestru Głównego Inspektora Nadzoru Budowlanego oraz wpis na listę członków właściwej izby samorządu zawodowego, potwierdzony zaświadczeniem wydanym przez tę izbę, z określonym w nim terminem ważności.
2. Od decyzji niniejszej służy odwołanie do Krajowej Komisji Kwalifikacyjnej Polskiej Izby Inżynierów Budownictwa w Warszawie, za pośrednictwem Okręgowej Komisji Kwalifikacyjnej Warmińsko-Mazurskiej Okręgowej Izby Inżynierów Budownictwa w Olsztynie, w terminie 14 dni od dnia jej doręczenia.



Skład orzekający OKK:

1. mgr inż. Zdzisław Binerowski
2. inż. Janusz Palmowski
3. mgr inż. Elżbieta Lasmanowicz



Pan Piotr Tyszkiewicz upoważniony jest :

I. Na podstawie art. 12 ust. 1 pkt 1, art. 13 ust. 4 ustawy Prawo budowlane, w specjalności drogowej, bez ograniczeń do:

- a) projektowania, sprawdzania projektów architektoniczno-budowlanych i sprawowania nadzoru autorskiego,
- b) sprawowania kontroli technicznej utrzymania obiektów budowlanych.

II. Na podstawie § 15, § 18 ust. 1 pkt 1 i 2 rozporządzenia Ministra Transportu i Budownictwa z dnia 28 kwietnia 2006 r. w sprawie samodzielnych funkcji technicznych w budownictwie /Dz. U. z 2006 r. Nr 83 poz. 578 ze zm./ uprawnienia niniejsze uprawniają **w specjalności drogowej** bez ograniczeń do :

- 1) projektowania obiektu budowlanego, takiego jak :
 - a) droga, w rozumieniu przepisów o drogach publicznych, z wyłączeniem drogowych obiektów inżynierskich oprócz przepustów,
 - b) droga dla ruchu i postoju statków powietrznych oraz przepust,
- 2) sporządzania projektu zagospodarowania działki lub terenu, w zakresie specjalności niniejszych uprawnień.

Otrzymuje:

- 1. Pan Piotr Tyszkiewicz
10-695 Olsztyn, ul. Popieluszki 3/33
- 2. Okręgowa Rada Izby
- 3. Główny Inspektor Nadzoru Budowlanego
- 4. a/a

PRZEWODNICZĄCY
OKRĘGOWEJ KOMISJI KWALIFIKACYJNEJ
mgr inż. Zdzisław Binirowski

Olsztyn, dnia 15 grudnia 2010 r.



Zaświadczenie

o numerze weryfikacyjnym:

WAM-L71-5J1-8C7 *

Pan Piotr Tyszkiewicz o numerze ewidencyjnym WAM/BD/0136/11
adres zamieszkania ul. Popiełuszki 3/33, 10-695 Olsztyn
jest członkiem Warmińsko-Mazurskiej Okręgowej Izby Inżynierów Budownictwa i posiada
wymagane ubezpieczenie od odpowiedzialności cywilnej.
Niniejsze zaświadczenie jest ważne do dnia 2016-02-29.

Zaświadczenie zostało wygenerowane elektronicznie i opatrzone bezpiecznym podpisem elektronicznym
weryfikowanym przy pomocy ważnego kwalifikowanego certyfikatu w dniu 2015-09-01 roku przez:

Mariusz Dobrzeńicki, Przewodniczący Rady Warmińsko-Mazurskiej Okręgowej Izby Inżynierów Budownictwa.

(Zgodnie art. 5 ust 2 ustawy z dnia 18 września 2001 r. o podpisie elektronicznym (Dz. U. 2001 Nr 130 poz. 1450) dane w postaci elektronicznej opatrzone bezpiecznym podpisem elektronicznym weryfikowanym przy pomocy ważnego kwalifikowanego certyfikatu są równoważne pod względem skutków prawnych dokumentom opatrzonym podpisami własnoręcznymi.)

* Weryfikację poprawności danych w niniejszym zaświadczeniu można sprawdzić za pomocą numeru weryfikacyjnego zaświadczenia na stronie Polskiej Izby Inżynierów Budownictwa www.piib.org.pl lub kontaktując się z biurem właściwej Okręgowej Izby Inżynierów Budownictwa.



WARMIŃSKO-MAZURSKA OKRĘGOWA IZBA INŻYNIERÓW BUDOWNICTWA

WAM/OKK/U/115/09

Olsztyn, dnia 15 grudnia 2009 r.

DECYZJA

Na podstawie art. 24 ust.1 pkt 2 ustawy z dnia 15 grudnia 2000 r. o samorządach zawodowych architektów, inżynierów budownictwa oraz urbanistów /Dz. U. z 2001 r. Nr 5 poz. 42, ze zm./, art. 12 ust. 3, art.13 ust.1 pkt 1, art. 14 ust. 1 pkt 2a ustawy z dnia 07 lipca 1994 r. Prawo budowlane /tekst jednolity Dz. U. z 2006 r. Nr 156, poz. 1118 ze zm./, § 6 pkt 1 i 2, § 11 ust. 1 pkt 1, § 15, § 18 ust. 1 pkt 1 i 2 rozporządzenia Ministra Transportu i Budownictwa z dnia 28 kwietnia 2006 r. w sprawie samodzielnych funkcji technicznych w budownictwie /Dz. U. z 2006 r. Nr 83 poz. 578 ze zm./ oraz art. 104 Kodeksu postępowania administracyjnego /t.j. Dz.U. z 2000 r. Nr 98, poz.1071 ze zm./

**Okręgowa Komisja Kwalifikacyjna
nadaje**

Panu KRYSTIANOWI KAMIŁOWI OBIDZIŃSKIEMU

magistrowi inżynierowi budownictwa
ur. dnia 14 października 1981 r. w Szczycie

UPRAWNIENIA BUDOWLANE

Nr ewid. WAM/ 0096/POOD/09

**DO PROJEKTOWANIA BEZ OGRANICZEŃ
W SPECJALNOŚCI DROGOWEJ**

UZASADNIENIE

W związku z uwzględnieniem w całości żądania strony, na podstawie art. 107 § 4 K.p.a. odstępuje się od uzasadnienia decyzji. Zakres nadanych uprawnień budowlanych wskazano na odwrocie decyzji.

Pouczenie :

1. Zgodnie z art. 12 ust. 7 w/w ustawy Prawo budowlane – podstawę do wykonywania samodzielnych funkcji technicznych w budownictwie stanowi wpis, w drodze decyzji, do centralnego rejestru Głównego Inspektora Nadzoru Budowlanego oraz wpis na listę członków właściwej izby samorządu zawodowego, potwierdzony zaświadczeniem wydanym przez tę izbę, z określonym w nim terminem ważności.
2. Od decyzji niniejszej służy odwołanie do Krajowej Komisji Kwalifikacyjnej Polskiej Izby Inżynierów Budownictwa w Warszawie, za pośrednictwem Okręgowej Komisji Kwalifikacyjnej Warmińsko-Mazurskiej Okręgowej Izby Inżynierów Budownictwa w Olsztynie, w terminie 14 dni od dnia jej doręczenia.



Skład orzekający OKK:

1. mgr inż. Andrzej Stasiorowski

2. inż. Janusz Palmowski

3. mgr inż. Bogumił Wierzbowski

Bogumił Wierzbowski



Pan Krystian Kamil Obidziński upoważniony jest :

I. Na podstawie art. 12 ust. 1 pkt 1, art. 13 ust. 4 ustawy Prawo budowlane, w specjalności drogowej, bez ograniczeń do:

- a) projektowania, sprawdzania projektów architektoniczno-budowlanych i sprawowania nadzoru autorskiego,
- b) sprawowania kontroli technicznej utrzymania obiektów budowlanych.

II. Na podstawie § 15, § 18 ust. 1 pkt 1 i 2 rozporządzenia Ministra Transportu i Budownictwa z dnia 28 kwietnia 2006 r. w sprawie samodzielnych funkcji technicznych w budownictwie /Dz. U. z 2006 r. Nr 83 poz. 578 ze zm./ uprawnienia niniejsze uprawniają w **specjalności drogowej** bez ograniczeń do :

- 1) projektowania obiektu budowlanego, takiego jak :
 - a) droga, w rozumieniu przepisów o drogach publicznych, z wyłączeniem drogowych obiektów inżynierskich oprócz przepustów,
 - b) droga dla ruchu i postoju statków powietrznych oraz przepust,
- 2) sporządzania projektu zagospodarowania działki lub terenu, w zakresie specjalności niniejszych uprawnień.

Otrzymuje:

- 1. Pan Krystian Kamil Obidziński
11-030 Purda 108 A
- 2. Okręgowa Rada Izby
- 3. Główny Inspektor Nadzoru Budowlanego
- 4. a/a

PRZEWODNICZĄCY
OKRĘGOWEJ KOMISJI KWALIFIKACYJNEJ

mgr inż. Andrzej Stasińkowski

Olsztyn, dnia 15 grudnia 2009 r.

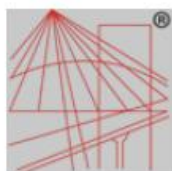

P O L S K A
I Z B A
I N Ż Y N I E R Ó W
B U D O W N I C T W A

Zaświadczenie

o numerze weryfikacyjnym:

WAM-W39-B41-54E *

Pan Krystian Kamil Obidziński o numerze ewidencyjnym WAM/BD/0067/10
adres zamieszkania Purda 108 A, 11-030 Purda
jest członkiem Warmińsko-Mazurskiej Okręgowej Izby Inżynierów Budownictwa i posiada
wymagane ubezpieczenie od odpowiedzialności cywilnej.
Niniejsze zaświadczenie jest ważne do dnia 2016-02-29.

Zaświadczenie zostało wygenerowane elektronicznie i opatrzone bezpiecznym podpisem elektronicznym
weryfikowanym przy pomocy ważnego kwalifikowanego certyfikatu w dniu 2015-01-21 roku przez:

Mariusz Dobrzeńcki, Przewodniczący Rady Warmińsko-Mazurskiej Okręgowej Izby Inżynierów Budownictwa.

(Zgodnie art. 5 ust 2 ustawy z dnia 18 września 2001 r. o podpisie elektronicznym (Dz. U. 2001 Nr 130 poz. 1450) dane w postaci
elektronicznej opatrzone bezpiecznym podpisem elektronicznym weryfikowanym przy pomocy ważnego kwalifikowanego certyfikatu są
równoważne pod względem skutków prawnych dokumentom opatrzonym podpisami własnoręcznymi.)

* Weryfikację poprawności danych w niniejszym zaświadczeniu można sprawdzić za pomocą numeru weryfikacyjnego zaświadczenia na
stronie Polskiej Izby Inżynierów Budownictwa www.piib.org.pl lub kontaktując się z biurem właściwej Okręgowej Izby Inżynierów
Budownictwa.

III DECYZJE, OPINIE, POZWOLENIA, WARUNKI I UZGODNIENIA



Dyrektor Regionalnej Dyrekcji Lasów Państwowych w Olsztynie

Olsztyn, dnia 28 sierpnia 2015 r.

ZS.2210.1.20.2015.MW

WPLYNĘŁO
ARKAS-PROJEKT Sp. z o.o. sp.k.
Dnia 2015 SIE 31
Podpis

POLECONA
ZA ZWROTNYM
POTWIERDZENIEM ODBIORU

Arkas-Projekt
Arkadiusz Obidziński
Al. Marsz. J. Piłsudskiego 75A, bud. B
10-460 Olsztyn

W odpowiedzi na wniosek z dnia 25.08.2015 r., (data wpływu 27.08.2015 r.), znak 11784-PWY/OLS/2015, Dyrektor Regionalnej Dyrekcji Lasów Państwowych w Olsztynie, uprzejmie informuje, że nie może wydać opinii do wniosku o wydanie decyzji o zezwoleniu na realizację inwestycji drogowej pn. „**Rozbudowa drogi wojewódzkiej nr 521 na odcinku od km 26+612 do km 27+138 oraz o km 27+750 do km 29+445 w zakresie budowy ścieżki rowerowej z dopuszczonym ruchem pieszych**”, z uwagi na to, że projektowana inwestycja nie przebiega przez grunty leśne stanowiące własność SP w zarządzie PGL LP.

Zgodnie z art. 11d ust. 1 pkt 8 lit. e Ustawy z dnia 10 kwietnia 2003 r. o szczególnych zasadach przygotowania i realizacji inwestycji w zakresie dróg krajowych (j. t. Dz. U. z 2013 r. poz. 687 ze zm.), dyrektor regionalnej dyrekcji Lasów Państwowych wydaje opinię w odniesieniu do gruntów leśnych stanowiących własność Skarbu Państwa, będących w zarządzie Lasów Państwowych.

DYREKTOR

Z upoważnienia
Dyrektora RDLP Olsztyn
Z-ca Dyrektora ds. Gospodarki Leśnej
mgr inż. Paweł Artych



ZARZĄD WOJEWÓDZTWA WARMIŃSKO-MAZURSKIEGO

ARKAS-PROJEKT

Sp. z o.o. sp. k.
Al. Piłsudskiego 75A bud. b, 10-460 Olsztyn
tel. +48 89 532 45 00 fax. +48 89 532 45 10
NIP: 739-383-23-26, REGON: 280614191
KRS: 0000387146
Olsztyn 2015 r.

W-MBPP-P1R-7332-16D-BS/15

WPLYNĘŁO
ARKAS-PROJEKT Sp. z o.o. sp. k.
Dnia 28.08.2015 r.
Podpis: *[Signature]*
POSTANOWIENIE

Na podstawie art. 11b ust. 1 ustawy z dnia 10 kwietnia 2003 r. o szczególnych zasadach przygotowania i realizacji inwestycji w zakresie dróg publicznych (tekst jedn. Dz. U. z 2013 r. poz. 687 z późn. zm.), art. 106 i 124 ustawy z dnia 14 czerwca 1960 r. - Kodeks postępowania administracyjnego (tekst jedn. Dz. U. z 2013 r. poz. 267 z późn. zm.) oraz art. 46 ust. 2a ustawy z dnia 5 czerwca 1998 r. o samorządzie województwa (tekst jedn. Dz. U. z 2013 r. poz. 596 z późn. zm.)

Zarząd Województwa Warmińsko-Mazurskiego

w składzie:

- 1) *[Signature]* - Marek B...
- 2) *[Signature]* - Maciej...
- 3) *[Signature]* - Słaska - Zysk - Maciej...
- 4) *[Signature]* - Słaska - Zysk - Maciej...
- 5) *[Signature]* - Anna...

opiniuje pozytywnie

inwestycję drogową polegającą na rozbudowie drogi wojewódzkiej nr 521 na odcinku od km 26+612 do km 27+138 oraz km 27+750 do km 29+445 w zakresie budowy ścieżki rowerowej z dopuszczonym ruchem pieszych.

UZASADNIENIE

Zarząd Dróg Wojewódzkich w Olsztynie reprezentowany przez pana Arkadiusza Obidzińskiego z firmy Arkas-Projekt Sp. z o.o. sp. k. w Olsztynie, w związku z postępowaniem o wydanie decyzji o zezwoleniu na realizację inwestycji drogowej, zwrócił się do Zarządu Województwa pismem z dnia 25.08.2015 r. znak: 11787-PWY/OLS/2015 (data wpływu 28.08.2015 r.) o zaopiniowanie projektu przedmiotowej inwestycji, składającego się z opisu technicznego: dane ogólne, stan istniejący, stan projektowy oraz części rysunkowej: plan orientacyjny, plan sytuacyjny, przekrój normalny.

Powyższa inwestycja jest zgodna z ustaleniami Planu zagospodarowania przestrzennego województwa warmińsko – mazurskiego.

Na niniejsze postanowienie przysługuje stronom zażalenie do Samorządowego Kolegium Odwoławczego w Olsztynie ul. Kajki 10/12, 10-547 Olsztyn. Zażalenie wnosi się za pośrednictwem Zarządu Województwa Warmińsko-Mazurskiego, w terminie 7 dni od dnia doręczenia postanowienia.

Za Zarząd

Przewodniczący Zarządu
Województwa Warmińsko-Mazurskiego
[Signature]
Gustaw Marek B...

Otrzymują:

1. Pan Arkadiusz Obidziński z firmy Arkas-Projekt Sp.K.,
al. Marszałka Józefa Piłsudskiego 75A, budynek B,
10-460 Olsztyn z powiadomieniem stron postępowania.
2. aa.

Urząd Marszałkowski
Województwa Warmińsko-Mazurskiego
10-562 Olsztyn
ul. Emilii Plater 1

T: +48 89 521 91 15
F: +48 89 521 91 19
E: zarzadsek@warmia.mazury.pl
W: www.wrota.warmia.mazury.pl

Certyfikat Systemu
Zarządzania Jakością
ISO 9001:2008
Nr 388/2006



**Uchwała Nr 45/208/15
Zarządu Powiatu Iławskiego
z dnia 8 września 2015 r.**

w sprawie: **opinii na temat realizacji inwestycji drogowej**

Na podstawie art. 32 ust. 1 ustawy z dnia 5 czerwca 1998 r. o samorządzie powiatowym (tekst jedn. Dz. U. z 2013 r., poz. 595, z późn. zm.), art. 11b, w związku z art. 11a ustawy z dnia 10 kwietnia 2003 r. o szczególnych zasadach przygotowania i realizacji inwestycji w zakresie dróg publicznych (tekst jedn. Dz. U. z 2013 r., poz. 687 z późn. zm.), na wniosek ARKAS- PROJEKT Sp. z o.o. sp. k. działającej z pełnomocnictwa Zarządu Dróg Wojewódzkich w Olsztynie uchwala się, co następuje:

§ 1. Opiniuje się pozytywnie realizację inwestycji drogowej pn. „Rozbudowa drogi wojewódzkiej nr 521 na odcinku od km 26+612 do km 27+138 oraz od km 27+750 do km 29+445 w zakresie budowy ścieżki rowerowej z dopuszczonym ruchem pieszych”.

§ 2. Uchwała wchodzi w życie z dniem podjęcia.

Zarząd Powiatu Iławskiego:

- 1/ Marek Polański
- 2/ Stanisław Kastrau
- 3/ Maciej Rygielski
- 4/ Edmund Standara
- 5/ Grażyna Taborek



„ARKAS-PROJEKT” Sp. z o.o. Sp. k.
10-460 Olsztyn Al. Piłsudskiego 75A, Budynek B
+48 89 532 45 00, Fax: +48 89 532 45 10, biuro@arkas-projekt.pl

WOJEWÓDZKI URZĄD OCHRONY ZABYTKÓW
w Olsztynie
DELEGATURA w ELBLĄGU
IZN.5183.271.2015.j.d.
82-300 ELBLĄG
☎ 55 611 20 10 ☎ 55 611 20 15
REGON 004462080 NIP 739-29-61-783

Elbląg, dnia: 08.09.15

WPLYNĘŁO
ARKAS-PROJEKT Sp. z o.o. sp.k.
Dnia.....
Podpis..... 2015 WRZ 1-6

ARKAS-PROJEKT
AL. MARSZ.J.PIŁSUDSKIEGO 75A, BUDYNEK B
10-460 OLSZTYN

dotyczy: opinii dla rozbudowy drogi wojewódzkiej nr 521 na odcinku od km 26+612 do km. 27+138 oraz od km 27+ 750 do km 29+445 w zakresie budowy ścieżki rowerowej z dopuszczonym ruchem pieszym.

W związku z wystąpieniem z dn. 25.08.2015 r. (data wpływu 31.08.2015 r.) Wojewódzki Urząd Ochrony Zabytków Delegatura w Elblągu informuje, co następuje:

- Aleja przy drodze wojewódzkiej nr 521 na terenie gminy Susz znajduje się w Gminnej Ewidencji Zabytków prowadzonej na podstawie § 22 ustawy z dnia 23 lipca 2003r. o ochronie zabytków i opiece nad zabytkami (Dz.U. 2014, poz. 1446)

- tut. urząd nie wnosi zastrzeżeń dla realizacji rozbudowy drogi wojewódzkiej nr 521 na odcinku od km 26+612 do km. 27+138 oraz od km 27+ 750 do km 29+445 w zakresie budowy ścieżki rowerowej z dopuszczonym ruchem pieszym.

Z up. WARMIŃSKO-MAZURSKIEGO
WOJEWÓDZKIEGO KONSERWATORA ZABYTKÓW
Sławomir J. Mioduszecki
Starszy Inspektor Ochrony Zabytków

Do wiadomości

1. Urząd Gminy Susz
2. Starostwo Powiatowe w Ostrołęce *Stawie*
3. Zarząd Dróg Wojewódzkich w Olsztynie, ul. Pstrowskiego 28 B, 10-602 Olsztyn
4. a/a

Burmistrz Miasta i Gminy Susz nie ustosunkował się do przesłanych materiałów w ciągu 30 dni od daty otrzymania co zgodnie z art. 11.b.2 w/w ustawy traktuje się jako brak zastrzeżeń do wniosku (skan wystąpienia oraz zwrotka w załączeniu).

WYSŁANO
ARKAS-PROJEKT Sp. z o.o. sp.k.
Dnia.....
Podpis..... 2015 SIE 26

Burmistrz Miasta i Gminy Susz
ul. Józefa Wybickiego 6
14-240 Susz

Nasz znak: 11789-PWY/OLS/2015

Olsztyn, 25.08.2015r.

Dotyczy: Rozbudowy drogi wojewódzkiej nr 521 na odcinku od km 26+612 do km 27+138 oraz od km 27+750 do km 29+445 w zakresie budowy ścieżki rowerowej z dopuszczonym ruchem pieszych.

ARKAS-PROJEKT Sp. z o. o. sp. k. działając z pełnomocnictwa Zarządu Dróg Wojewódzkich w Olsztynie, na podstawie art. 11b, ust. 1 ustawy z dnia 10 kwietnia 2003 r. o szczegółowych zasadach przygotowania i realizacji inwestycji w zakresie dróg publicznych (Dziennik Ustaw z 2008 r Nr 193 poz. 1194 z póź. Zm.) zwraca się z prośbą o wyrażenie opinii dla w/w inwestycji.

Zgodnie z art. 11b, ust. 2 w/w ustawy niewydanie opinii w terminie 14 dni od dnia zwrócenia się o jej wyrażenie, traktuje się jako brak zastrzeżeń do wniosku.

PREZES ZARZADU
Chap
mgr inż. Andrzej Obidziński

Załącznik:

1. Materiały do opinii - 1 egz.
2. Pełnomocnictwo Inwestora - 1 egz.

Otrzymują:

1. Adresat
2. A/A

Sprawa prowadzi:

Piotr Tyszkiewicz - Projektant branży drogowej
e-mail: piotr.tyszkiewicz@arkas-projekt.pl
tel. +48 89 532 45 16
fax. +48 89 532 45 10
mgr inż. Piotr Tyszkiewicz

ARKAS-PROJEKT
BIURO@ARKAS-PROJEKT.PL
WWW.ARKAS-PROJEKT.PL

AL. MARSZ. J. PIŁSUDSKIEGO 75A, BUDYNEK B, 10-460 OLSZTYN
TEL. 89-532-45-00, 660-100-880, FAX. 89-532-45-10

POTWIERDZENIE ODBIORU
Wypełnia Nadawca

Adresat przesyłki/kwoty przekazu
*Burmistrz Miasta
w. Wybickiego 6*
15-290 *Sin*
kod pocztowy miejscowość

Numer nadawczy

ZWRÓCIĆ DO NADAWCY:

☒ przesyłka polecona
☐ przesyłka listowa z zadeklarowaną wartością
☐ paczka pocztowa
☐ kwota przekazu
☐ przesyłka

ARKAS-PROJEKT
Sp. z o.o. sp. k.
Al. Piłsudskiego 75A bud. b, 10-460 Olsztyn
tel. +48 89 532 45 00 fax. +48 89 532 45 10
NIP: 739-383-23-26, REGON: 280614191
KRS: 0000387146
kod pocztowy miejscowość



Potwierdzam własnoręcznym podpisem
odbior przesyłki / kwoty przekazu

Urząd Miejski w Suszu
ul. Józefa Wybickiego 6
15-210 Susz
NIP 61-10-15-015
REGON 140830011
(data i podpis odbiorcy)
27082015
11789
Sin Br.
(Miejsce na dodatkowe informacje Nadawcy)

 **Poczta Polska**

PP S.A. nr 24



Dyrektor Regionalnego Zarządu Gospodarki Wodnej w Gdańsku nie ustosunkował się do przesłanych materiałów w ciągu 30 dni od daty otrzymania co zgodnie z art. 11.b.2 w/w ustawy traktuje się jako brak zastrzeżeń do wniosku (skan wystąpienia oraz zwrotka w załączeniu).

ARKAS-PROJEKT

WYŚŁANO
ARKAS-PROJEKT Sp. z o.o. sp.k.
Dnia 2015 SIE. 26
Podpis

Dyrektor Regionalnego Zarządu
Gospodarki Wodnej w Gdańsku
ul. Franciszka Rogaczewskiego 9/19
80-804 Gdańsk

Nasz znak: 11785-PWY/OLS/2015

Olsztyn, 25.08.2015r.

Dotyczy: Rozbudowy drogi wojewódzkiej nr 521 na odcinku od km 26+612 do km 27+138 oraz od km 27+750 do km 29+445 w zakresie budowy ścieżki rowerowej z dopuszczonym ruchem pieszych.

ARKAS – PROJEKT Sp. z o. o. sp. k. działając z pełnomocnictwa Zarządu Dróg Wojewódzkich w Olsztynie, na podstawie art. 11d, ust. 1, pkt 8, lit. d ustawy z dnia 10 kwietnia 2003 r. o szczegółowych zasadach przygotowania i realizacji inwestycji w zakresie dróg publicznych (Dziennik Ustaw z 2008 r Nr 193 poz. 1194 z późn. zm.) zwraca się z prośbą o wyrażenie opinii dla w/w inwestycji.

Zgodnie z art. 11b, ust. 2 w/w ustawy niewyrażenie opinii w terminie 30 dni od dnia zwrócenia się o jej wyrażenie, traktuje się jako brak zastrzeżeń do wniosku.

Jednocześnie informujemy, że w ramach inwestycji nie przewiduje się wykonania żadnych urządzeń wodnych, a obiekty budowlane i roboty budowlane nie będą zlokalizowane na obszarach szczególnego zagrożenia powodzią.

PREZES ZARZĄDU

mgr inż. Arkadiusz Obidziński

Załącznik:

1. Materiały do opinii - 1 egz.
2. Pełnomocnictwo Inwestora - 1 egz.

Otrzymują:

1. Adresat
2. A/A

Sprawa prowadzi:

Piotr Tyszkiewicz - Projektant branży drogowej
e-mail: piotr.tyszkiewicz@arkas-projekt.pl
tel. +48 89 532 45 16
fax. +48 89 532 45 10

ARKAS-PROJEKT
BIURO@ARKAS-PROJEKT.PL
WWW.ARKAS-PROJEKT.PL

AL. MARSZ. J. PIŁSUDSKIEGO 75A, BUDYNEK B, 10-460 OLSZTYN
TEL. 89-532-45-00, 660-100-880, FAX. 89-532-45-10

POTWIERDZENIE ODBIORU
Wypełnia Nadawca

Adresat przesyłki/kwoty przekazu
DR2 9H w Gdansk
ul. F. Rogackiego 9/19

Numer nadawcy: 000459007734847361862

80-801 Adama
kod pocztowy miejscowość

ZWRÓCIĆ DO NADAWCY:

☒ przesyłka polecona
☐ przesyłka listowa z zadeklarowaną wartością
☐ paczka pocztowa
☐ kwota przekazu
☐ przesyłka

ARKAS-PROJEKT
Sp. z o.o. sp. k.
Al. Piłsudskiego 75A bud. h. 10-460 Olsztyn
tel. +48 89 532 45 00 fax. +48 89 532 45 10
NIP: 739-383-23-26, REGON: 280614191
KRS: 0000387146

.....
kod pocztowy miejscowość

Potwierdzam własnoręcznym podpisem
odbior przesyłki / kwoty przekazu

UP GDANSK
31082015
HE 8
Dataownik placówki oddawczej

Witold Patoka
pp 123/14

2015-08-31
(data i podpis odbiorcy)

11785-PM/105/2015

.....
.....
.....
(Miejsce na dodatkowe informacje Nadawcy)

 Poczta Polska

PP S.A. nr 24



Dostarczanie i Serwis Usług
Dział Ewidencji i Zarządzania Danymi o Infrastrukturze 6-
Olsztyn

ul. Pieniężnego 21a, 10-004 Olsztyn
tel.: 89 525 21 90
fax: 89 525 21 15
www.orange.pl

UZGODNIENIE Nr 30489/TODDROU/P/2015

z dnia 12-05-2015r

Dotyczy: Projektu rozbudowy DW nr 521, granica woj. - granica administracyjna miasta Susz, od km 25+448 do km 31+452.

Przedłożony projekt uzgadnia się na następujących warunkach:

1. Istniejącą sieć telekomunikacyjną podziemną / napowietrzną, będącą własnością Orange Polska, Technicznej Obsługi Klienta, zaznaczono na mapie sytuacyjno – wysokościowej symbolem – T.
2. Odkryte w trakcie prowadzenia prac, podziemne elementy infrastruktury telekomunikacyjnej Orange Polska niezainwentaryzowane geodezyjnie, należy zabezpieczyć i niezwłocznie powiadomić Orange Polska, w celu określenia sposobu usunięcia kolizji.
Kontakt:
w godzinach 8⁰⁰ – 16⁰⁰ od poniedziałku do piątku w dni robocze – Pan Kazimierz Dembowski,
tel. 023 697 50 04; fax 023 697 50 56, w pozostałym czasie - Dysponent Uszkodzeniowy, tel. 0 89 525 30 30;

3. Wykonawca z 7-dniowym wyprzedzeniem, musi pisemnie powiadomić:

Orange Polska,
Dostarczanie i Serwis Usług,
Dział Ewidencji i Zarządzania Danymi o Infrastrukturze 6-Olsztyn,
10-004 Olsztyn, ul. Pieniężnego 21a, fax 89 525 22 86,
o zamiarze rozpoczęcia prac, podając jednocześnie numer powyższego Uzgodnienia.

4. Podczas prowadzenia prac:

- ustala się 2-metrową strefę ochronną z każdej strony naszych urządzeń. W strefie ochronnej prace należy prowadzić ręcznie. Szczegółowy przebieg i usytuowanie urządzeń w terenie należy ustalić na podstawie przekopów kontrolnych, potwierdzonych wpisem do Dziennika Budowy
- w razie odkrycia urządzeń telekomunikacyjnych należy je zabezpieczyć przed uszkodzeniem i osiadaniami ziemi. Skrzyżowania i zbliżenia należy wykonać zgodnie z wymaganiami Rozporządzenia Ministra Infrastruktury z 26.10.2005, a przed zasypianiem urządzeń, w celu stwierdzenia poprawności wykonania prac i braku uszkodzeń na urządzeniach Orange Polska, należy skontaktować się z pracownikiem Orange Polska wymienionym w punkcie 2.
- przed rozpoczęciem prac ziemnych, ustalić głębokość ułożenia podziemnej infrastruktury Orange Polska metodą przekopu próbnego. W szczególnych przypadkach prace ziemne prowadzić pod nadzorem pracownika Orange Polska,
- przy niwelacji terenu doprowadzić do zachowania normatywnej głębokości dla infrastruktury Orange Polska,
- dokonać regulacji ram i pokryw studni kablowych do poziomu wyznaczonego przez projektowane rzędne. Koszty związane z regulacją, wymianą i naprawą uszkodzonych elementów studni podczas prowadzonych prac, ponosi Inwestor,
- w miejscach skrzyżowań oraz na planowanych wjazdach, na infrastrukturze Orange Polska zastosować osłonowe, dwudzielne rury Arota lub inne trwałe zabezpieczenie.



5. Orange Polska, Dostarczanie i Serwis Usług informuje, że nie będzie ponosił kosztów przebudowy i poziomowania swoich urządzeń w przypadku zmiany rzędnych wysokości terenu w wyniku realizacji projektu,
6. Orange Polska, Dostarczanie i Serwis Usług, zobowiązuje Inwestora i Wykonawcę robót do prowadzenia prac w sposób wykluczający możliwość uszkodzenia naszych urządzeń i powstania awarii sieci telekomunikacyjnej oraz pokrycia wszelkich kosztów związanych z powstaniem awarii sieci telekomunikacyjnej na skutek prowadzenia tych prac,
7. Zakończenie zadania inwestycyjnego wymaga zgłoszenia do Orange Polska w celu sprawdzenia prawidłowości wykonania prac. Kontakt zgodnie z punktem 2.
8. Ze względu na możliwość wystąpienia zmian w zasobach infrastruktury telekomunikacyjnej na obszarze objętym projektem, niniejsze Uzgodnienie ważne jest 12 miesięcy od daty jego wydania.

Tomasz Marciniak

Starszy Specjalista
ds. Ewidencji i Zarządzania
Danymi o Infrastrukturze





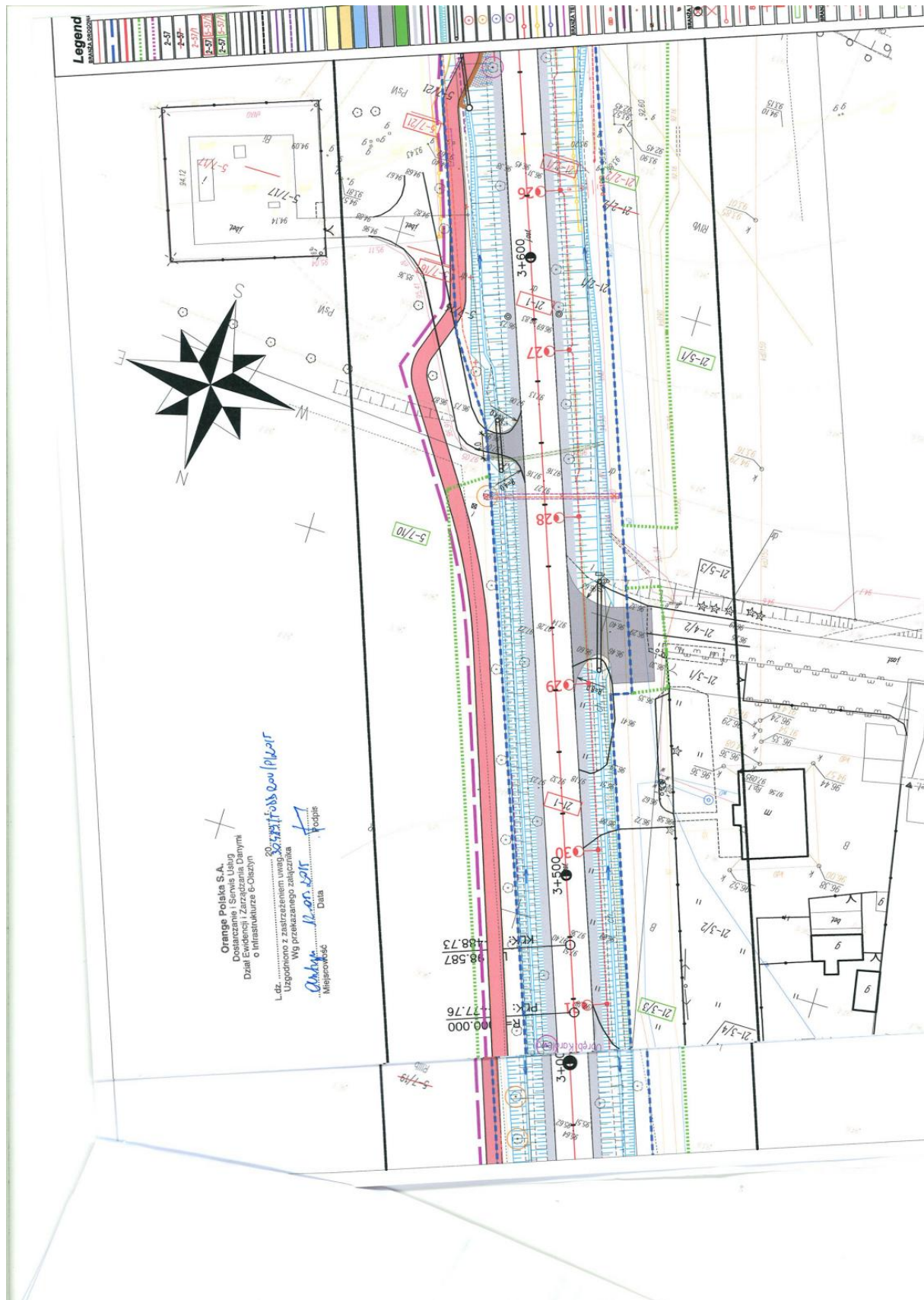





WPŁYNĘŁO
ARKAS-PROJEKT Sp. z o.o. sp.k.
Dnia.....
Podpis..... 2015 LIP: 24

Orange Polska
Dostarczanie i Serwis Usług
Dział Ewidencji i Zarządzania Danymi o Infrastrukturze 6-
Olsztyn

ul. Pieniężnego 21a, 10-004 Olsztyn
tel.: 89 525 21 90
fax: 89 525 21 15
www.orange.pl

UZGODNIENIE Nr 46943/TODDROU/P/2015

z dnia 17-07-2015r

Dotyczy: Projektu rozbudowy DW nr 521 na odcinku km 25+448 do km 29+198. Budowa ciągu pieszo-rowerowego.

Przedłożony projekt uzgadnia się na następujących warunkach:

1. Istniejącą sieć telekomunikacyjną podziemną / napowietrzną, będącą własnością Orange Polska, Technicznej Obsługi Klienta, zaznaczono na mapie sytuacyjno – wysokościowej symbolem – T.
2. Odkryte w trakcie prowadzenia prac, podziemne elementy infrastruktury telekomunikacyjnej Orange Polska niezainwentaryzowane geodezyjnie, należy zabezpieczyć i niezwłocznie powiadomić Orange Polska, w celu określenia sposobu usunięcia kolizji.
Kontakt:
w godzinach 8⁰⁰ – 16⁰⁰ od poniedziałku do piątku w dni robocze – Pan Kazimierz Dembowski, tel. 023 697 50 04; fax 023 697 50 56, w pozostałym czasie - Dysponent Uszkodzeniowy, tel. 0 89 525 30 30;

3. Wykonawca z 7-dniowym wyprzedzeniem, musi pisemnie powiadomić:

Orange Polska,
Dostarczanie i Serwis Usług,
Dział Ewidencji i Zarządzania Danymi o Infrastrukturze 6-Olsztyn,
10-004 Olsztyn, ul. Pieniężnego 21a, fax 89 525 22 86,
o zamiarze rozpoczęcia prac, podając jednocześnie numer powyższego Uzgodnienia.

4. Podczas prowadzenia prac:

- ustala się 2-metrową strefę ochronną z każdej strony naszych urządzeń. W strefie ochronnej prace należy prowadzić ręcznie. Szczegółowy przebieg i usytuowanie urządzeń w terenie należy ustalić na podstawie przekopów kontrolnych, potwierdzonych wpisem do Dziennika Budowy
- w razie odkrycia urządzeń telekomunikacyjnych należy je zabezpieczyć przed uszkodzeniem i osiadaniami ziemi. Skrzyżowania i zbliżenia należy wykonać zgodnie z wymaganiami Rozporządzenia Ministra Infrastruktury z 26.10.2005, a przed zasypianiem urządzeń, w celu stwierdzenia poprawności wykonania prac i braku uszkodzeń na urządzeniach Orange Polska, należy skontaktować się z pracownikiem Orange Polska wymienionym w punkcie 2.
- przed rozpoczęciem prac ziemnych, ustalić głębokość ułożenia podziemnej infrastruktury Orange Polska metodą przekopu próbnego. W szczególnych przypadkach prace ziemne prowadzić pod nadzorem pracownika Orange Polska,
- przy niwelacji terenu doprowadzić do zachowania normatywnej głębokości dla infrastruktury Orange Polska,
- dokonać regulacji ram i pokryw studni kablowych do poziomu wyznaczonego przez projektowane rzędne. Koszty związane z regulacją, wymianą i naprawą uszkodzonych elementów studni podczas prowadzonych prac, ponosi Inwestor,
- w miejscach skrzyżowań oraz na planowanych wjazdach, na infrastrukturze Orange Polska zastosować osłonowe, dwudzielne rury Arota lub inne trwałe zabezpieczenie.



5. Orange Polska, Dostarczanie i Serwis Usług informuje, że nie będzie ponosił kosztów przebudowy i poziomowania swoich urządzeń w przypadku zmiany rzędnych wysokości terenu w wyniku realizacji projektu,
6. Orange Polska, Dostarczanie i Serwis Usług, zobowiązuje Inwestora i Wykonawcę robót do prowadzenia prac w sposób wykluczający możliwość uszkodzenia naszych urządzeń i powstania awarii sieci telekomunikacyjnej oraz pokrycia wszelkich kosztów związanych z powstaniem awarii sieci telekomunikacyjnej na skutek prowadzenia tych prac,
7. Zakończenie zadania inwestycyjnego wymaga zgłoszenia do Orange Polska w celu sprawdzenia prawidłowości wykonania prac. Kontakt zgodnie z punktem 2.
8. Ze względu na możliwość wystąpienia zmian w zasobach infrastruktury telekomunikacyjnej na obszarze objętym projektem, niniejsze Uzgodnienie ważne jest 12 miesięcy od daty jego wydania.

Tomasz Marciniak

Starszy Specjalista
ds. Ewidencji i Zarządzania
Danymi o Infrastrukturze





WPLYNEŁO
ARKAS-PROJEKT Sp. z o.o. sp.k.
Dnia: 28.05.2015
Podpis: *[Signature]*

Do ARKAS-PROJEKT
Al. Marsz. J. Piłsudskiego 75A,
Budynek B
10 - 460 Olsztyn

Kwidzyn, 18 maja 2015 r.

Znak EOP-69MMD-000375-2015

Dot. uzgodnienia w zakresie kolizji z istniejącą siecią elektroenergetyczną będącą własnością ENERGA-OPERATOR SA Oddział w Olsztynie.

Objekt: Plan projektowanego ciągu pieszo-rowerowego pomiędzy miejscowościami Susz i Bronowo rys. nr 2.4, 2.5, 2.6, 2.7 (w ramach rozbudowy drogi wojewódzkiej nr 521).

Uzgodnienie nr UB/001032/69/15

ENERGA-OPERATOR SA Oddział w Olsztynie Rejon Dystrybucji w Kwidzynie potwierdza występowanie linii kablowych 0,4 kV, napowietrznych 15 kV naniesionych na mapie i uzgadnia w/w projekt z następującymi uwagami:

- 1.1 O rozpoczęciu robót powiadomić pisemnie Rejon Dystrybucji w Kwidzynie Dział Eksploatacji ul. Łąkowa 38 82-500 Kwidzyn. Do zawiadomienia dołączyć mapę z projektu realizowanego zadania oraz określić: termin wykonania prac, nazwę firmy prowadzącej prace, osoby odpowiedzialne za prowadzenie robót.
- 1.2 Prace ziemne przy skrzyżowaniach i zbliżeniach z kablami prowadzić ręcznie. Szczegółowe przebiegi tras urządzeń elektroenergetycznych należy ustalić na podstawie przekopów kontrolnych. Miejsca skrzyżowań i zbliżeń do istniejącego kabla zabezpieczyć zgodnie z normą N SEP-E-004. W przypadku zmian rzędnych wysokościowych terenu objętego uzgadnianym planem zagospodarowania, krzyżujące linie kablowe należy doprowadzić do ułożenia na głębokości zgodnej z normą N SEP-E-004 w oparciu o wniosek o usunięcie kolizji. Miejsca skrzyżowań zgłosić przed zasypaniem do RD w Kwidzynie ul. Łąkowa 38 Dział Eksploatacji.
- 1.3 Prace w pobliżu czynnych napowietrznych urządzeń elektroenergetycznych wykonywać:
 - zgodnie z treścią Rozporządzenia Ministra Infrastruktury z dnia 23 czerwca 2003 r. w sprawie informacji dotyczącej bezpieczeństwa i ochrony zdrowia oraz planu bezpieczeństwa i ochrony zdrowia (Dz.U. 2003 nr 120 poz. 1126),
 - zgodnie z treścią Rozporządzenia Ministra Infrastruktury z dnia 6 lutego 2003 r. w sprawie bezpieczeństwa i higieny pracy podczas wykonywania robót budowlanych (Dz.U. 2003 nr 47 poz. 401),
 - Skrzyżowanie i zbliżenie projektowanego obiektu z liniami napowietrznymi rozwiązać zgodnie z PN-E-05100-1, 1998r. i NSEP-E-003.
- 1.4 Przy wykonywaniu robót napotkane urządzenia elektroenergetyczne traktować jako czynne (pod napięciem - mogące grozić porażeniem) i zachować warunki bezpieczeństwa.
- 1.5 Koszty naprawy i poniesione straty, jak również utracone korzyści przez Rejon Dystrybucji w Kwidzynie, w efekcie uszkodzeń urządzeń elektroenergetycznych podczas wykonawstwa robót pokrywa wykonawca.
- 1.6 Inne ustalenia:
 - Po zakończeniu budowy istniejąca linia elektroenergetyczna kablowa 0,4 kV winna leżeć na głębokości zgodnej z normą N SEP-E-004. W przypadku braku możliwości zachowania odległości zgodnych z N SEP-E-004, należy złożyć wniosek o usunięcie kolizji i zawrzeć umowę na przebudowę sieci elektroenergetycznej z ENERGA-OPERATOR SA Oddział w Olsztynie Rejon Dystrybucji w Kwidzynie. Finansowanie przebudowy odbędzie się w całości kosztem Inwestora.
 - Projektowany ciąg pieszo-rowerowy krzyżuje linie 110 kV (rys. nr 2.5). Plan projektowanego ciągu pieszo-rowerowego (rys. nr 2.5) przekazano do uzgodnienia w zakresie kolizji z linią 110 kV do ENERGA - OPERATOR SA, Oddział w Olsztynie, Wydział Dokumentacji Energetycznej, 10-950 Olsztyn ul. Tuwima 6, skąd otrzymacie Państwo odpowiedź.

Uzgodnienie ważne jest 1 rok, integralną częścią uzgodnienia jest załącznik graficzny.

Z poważaniem

[Signature]
Dyrektor
Rejonu Dystrybucji
Mirosław Maślany

[Signature]
Uzgodnienie wykonała:
Danuta Jamrozek
T: 55 66 77 654
E-Mail: danuta.jamrozek@energa.pl
Kopie otrzymują:
1. 69MMD a/a

T +48 89 612 15 00

Regon 190275904-00068
NIP 583-000-11-90

ENERGA-OPERATOR SA
Oddział w Olsztynie
Rejon Dystrybucji w Kwidzynie
ul. Łąkowa 38 82-500 Kwidzyn
operator.olsztyn@energa.pl
energa-operator.pl

Sąd Rejonowy Gdańsk-Północ
VII Wydział Gospodarczy KRS
KRS 0000033455

nr konta: 19 1240 5598 1111 0000 5024 3792
Kapitał zakładowy/wpłacony 1 356 110 400 zł



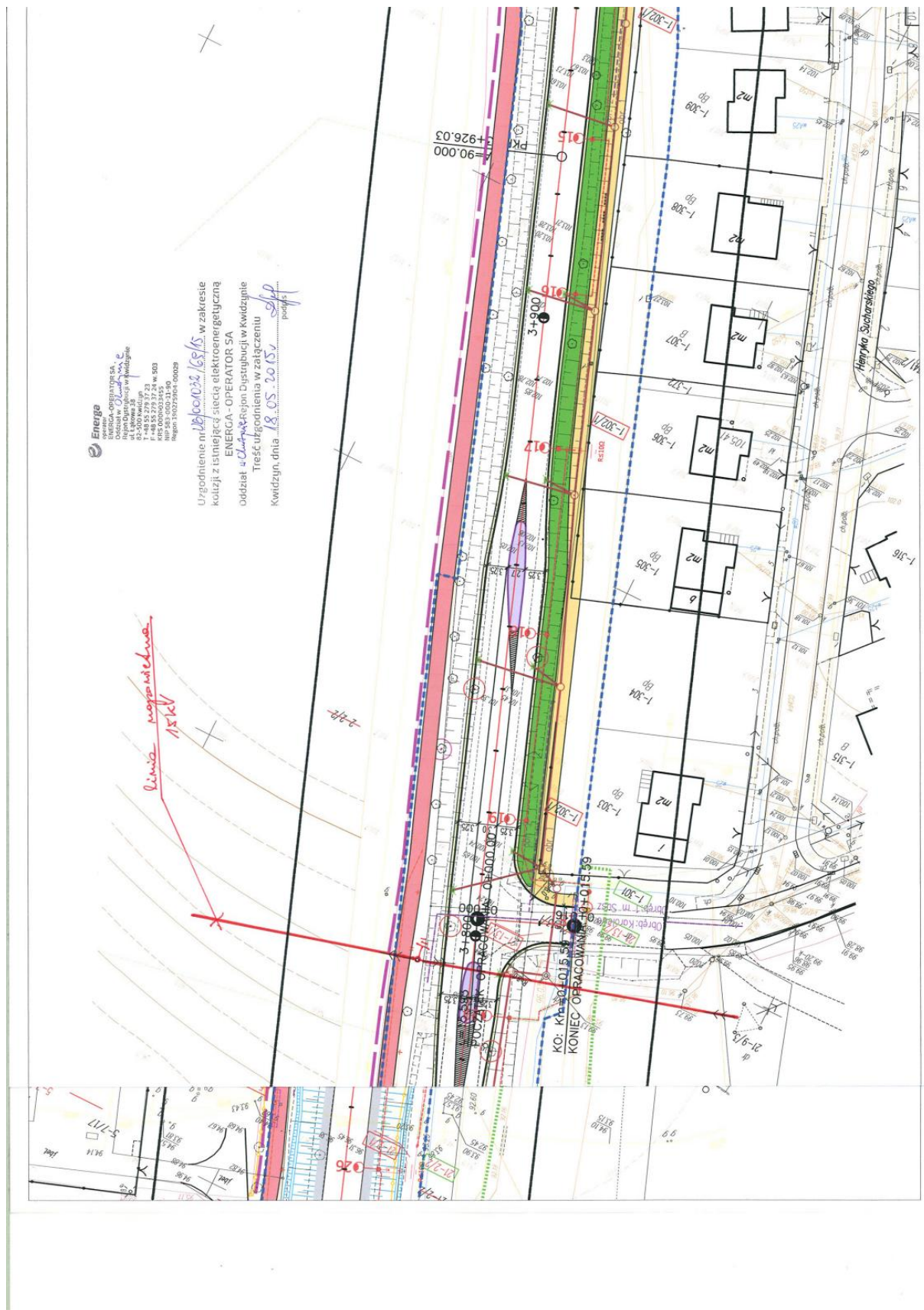









WPLYNEŁO
Do: ARKAS-PROJEKT Sp. z o.o. sp.k.
Podpis: 2015. LIP. 20

Do ARKAS- PROJEKT Sp. z o.o. Sp. k.
Al. Marsz. J. Piłsudskiego 75A bud. B
10-460 Olsztyn

Kwidzyn, 16 lipca 2015 r.

Znak EOP-69MMD-000536-2015

Dot. uzgodnienia w zakresie kolizji z istniejącą siecią elektroenergetyczną będącą własnością ENERGA-OPERATOR SA Oddział w Olsztynie.

Obiekt: Plan trasy projektowanego nowego ciągu pieszo-rowerowego wzdłuż drogi wojewódzkiej nr 521 na odcinku od dz. nr 11 do dz. nr 294 w m. Bronowo gm. Susz (rys. 2.3).

Uzgodnienie nr PZT/001440/69/15

ENERGA-OPERATOR SA Oddział w Olsztynie Rejon Dystrybucji w Kwidzynie potwierdza występowanie linii kablowej 15 kV i 0,4 kV oraz linii napowietrznej 15 kV i 0,4 kV naniesionej na mapie i uzgadnia w/w projekt z następującymi uwagami:

- O rozpoczęciu robót powiadomić pisemnie Rejon Dystrybucji w Kwidzynie Dział Eksploatacji ul. Łąkowa 38 82-500 Kwidzyn. Do zawiadomienia dołączyć mapę z projektu realizowanego zadania oraz określić: termin wykonania prac, nazwę firmy prowadzącej prace, osoby odpowiedzialne za prowadzenie robót.
- Prace ziemne przy skrzyżowaniach i zbliżeniach z kablami prowadzić ręcznie. Szczegółowe przebiegi tras urządzeń elektroenergetycznych należy ustalić na podstawie przekopów kontrolnych. Miejsca skrzyżowań i zbliżeń do istniejącego kabla zabezpieczyć zgodnie z normą N SEP-E-004. W przypadku zmian rzędnych wysokościowych terenu objętego uzgadnianym planem zagospodarowania, krzyżujące linie kablowe należy doprowadzić do ułożenia na głębokości zgodnej z normą N SEP-E-004 w oparciu o wnioski o usunięcie kolizji. Miejsca skrzyżowań zgłosić przed zasypianiem do RD w Kwidzynie ul. Łąkowa 38 Dział Eksploatacji.
- Prace w pobliżu czynnych napowietrznych urządzeń elektroenergetycznych wykonywać:
 - zgodnie z treścią Rozporządzenia Ministra Infrastruktury z dnia 23 czerwca 2003 r. w sprawie informacji dotyczącej bezpieczeństwa i ochrony zdrowia oraz planu bezpieczeństwa i ochrony zdrowia (Dz.U. 2003 nr 120 poz. 1126),
 - zgodnie z treścią Rozporządzenia Ministra Infrastruktury z dnia 6 lutego 2003 r. w sprawie bezpieczeństwa i higieny pracy podczas wykonywania robót budowlanych (Dz.U. 2003 nr 47 poz. 401),
 - Skrzyżowanie i zbliżenie projektowanego obiektu z liniami napowietrznymi rozwiązać zgodnie z PN-E-05100-1, 1998r. i NSEP-E-003.
- Przy wykonywaniu robót napotkane urządzenia elektroenergetyczne traktować jako czynne (pod napięciem - mogące grozić porażeniem) i zachować warunki bezpieczeństwa.
- Koszty naprawy i poniesione straty, jak również utracone korzyści przez Rejon Dystrybucji w Kwidzynie, w efekcie uszkodzeń urządzeń elektroenergetycznych podczas wykonawstwa robót pokrywa wykonawca.
- Projekt branży elektrycznej należy przedłożyć wydającemu warunki przyłączenia do sprawdzenia w zakresie zgodności z warunkami przyłączenia.
- Inne ustalenia :

Uzgodnienie ważne jest 1 rok , integralną częścią uzgodnienia jest załącznik graficzny.

Z poważaniem

Dyrektor
Rejonu Dystrybucji
Mirosław Wojski

Uzgodnienie wykonała:
Danuta Jamrożek
T: 55 66 77 654
E-Mail: danuta.jamrozek@energa.pl
Kopie otrzymują: 69MMD a/a

T +48 89 612 15 00

Regon 190275904-00068
NIP 583-000-11-90

ENERGA-OPERATOR SA
Oddział w Olsztynie
Rejon Dystrybucji w Kwidzynie
ul. Łąkowa 38 82-500 Kwidzyn
operator.olsztyn@energa.pl
energa-operator.pl

Sąd Rejonowy Gdańsk-Północ
VII Wydział Gospodarczy KRS
KRS 0000033455

nr konta: 19 1240 5598 1111 0000 5024 3792
Kapitał zakładowy/wpłacony 1 356 110 400 zł





WPŁYNĘŁO
ARKAS-PROJEKT Sp. z o.o. Sp. k.
Dnia 02.06.2015
Podpis *[signature]* *[signature]*

Elbląg, dn. 02.06.2015

UZGODNIENIE UB/001151/6MMD/15

w zakresie kolizji z istniejącą napowietrzną linią elektroenergetyczną WN-110kV:

Linia nr 0060 „Mikołajki Pomorskie – Susz”

Dotyczy: Zagospodarowania terenu w zakresie rozbudowy drogi wojewódzkiej nr 521 na odcinku od granicy województwa w2 km 25+448 do km 29+198 o wykonanie ciągu pieszo-rowerowego pomiędzy miejscowościami Susz i Bronowo.

- I. W strefie 15 m (licząc w poziomie) od skrajnych przewodów linii WN-110 kV stwierdzono kolizję projektowanych obiektów z linią napowietrzną WN-110 kV.
- II. Na planie zagospodarowania terenu naniesiono orientacyjny przebieg przewodów roboczych w/w linii WN-110kV oraz orientacyjnie zaznaczono strefę 15m (licząc w poziomie) od skrajnych przewodów roboczych.
- III. Uzgadnia się na warunkach:
 1. Wszystkie prace budowlano-montażowe w odległości mniejszej niż 15m (licząc w poziomie) od skrajnych przewodów napowietrznej linii elektroenergetycznej 110kV, należy wykonać zgodnie z Rozporządzeniem Ministra Infrastruktury z dnia 6 lutego 2003r. w sprawie bezpieczeństwa i higieny pracy podczas wykonywania robót budowlanych (Dz. U. z 2003 nr 47 poz. 401).
 2. Warunki realizacji ww. inwestycji muszą określać sposób prowadzenia prac budowlanych w pobliżu istniejących napowietrznych linii elektroenergetycznych 110 kV bez konieczności ich wyłączania.
 3. Na 14 dni przed terminem rozpoczęcia robót wykonawca zgłosi się do Rejonu Dystrybucji w celu ustalenia bliższych szczegółów występujących kolizji z urządzeniami elektroenergetycznymi.
 4. Koszty naprawy i poniesione straty przez ENERGIA-OPERATOR SA O/Olsztyn w związku z ewentualnym uszkodzeniem urządzeń elektroenergetycznych podczas wykonawstwa robót pokrywa wykonawca lub inwestor obiektu.
 5. Oznaczone miejsca kolizji i zbliżeń należy przenieść na wszystkie egzemplarze dokumentacji.

T +48 89 612 15 00

ENERGA-OPERATOR SA
Oddział w Olsztynie
ul. Tuwima 6, 10-950 Olsztyn

Regon 190275904-00068
NIP 583-000-11-90

operator.olsztyn@energa.pl
energa-operator.pl

Sąd Rejonowy Gdańsk-Północ
VII Wydział Gospodarczy KRS
KRS 0000033455

nr konta: 19 1240 5598 1111 0000 5024 3792
Kapitał zakładowy/wpłacony 1 356 110 400 zł





6. Do wszystkich egzemplarzy dokumentacji należy dołączyć odpis niniejszego uzgodnienia.
7. Skrzyżowanie i zbliżenie projektowanego obiektu do linii napowietrznej należy rozwiązać zgodnie z PN-E 5100-1:1998.
8. Uzgodnienie ważne jest 1 rok od daty wydania.
9. Inne ustalenia i uwagi:
 - wszystkie prace pod linią i w odległości mniejszej niż 15m od skrajnych przewodów linii 110kV wykonywać z zachowaniem szczególnej ostrożności
 - minimum na dwa tygodnie przed rozpoczęciem prac pod linią WN-110 kV uzgodnić plan realizacji robót

Główny Inżynier
ds. dokumentacji energetycznej

02.06.2015r.

Andrzej Korzeniowski

(data i podpis osoby uzgadniającej)





„ARKAS-PROJEKT” Sp. z o.o. Sp. k.
10-460 Olsztyn Al. Piłsudskiego 75A, Budynek B
+48 89 532 45 00, Fax: +48 89 532 45 10, biuro@arkas-projekt.pl



Polska Spółka Gazownictwa sp. z o.o.
Oddział w Gdańsku
ul. Wałowa 41/43, 80-855 Gdańsk
tel. 58 326 35 00, faks. 58 326 35 04

Rejon Dystrybucji Gazu Elbląg
ul. Czerniakowska 8, 82-300 Elbląg
tel. 55 249 98 00, faks. 55 232 69 41

WPŁYNEŁO
ARKAS-PROJEKT Sp. z o.o. sp.k.
Dnia... 08.06.2015
Podpis... *[Signature]* *[Signature]*

UZGODNIENIE NR 3189/BR/EE/2015 z dnia: 2015-05-29

Zadanie: Budowa ciągu pieszo rowerowego

Opracowanie: Projekt trasy

Miejscowość: Susz (gm. Susz)

Adres: droga nr 521 odcinek od granicy województwa km 25+448 - 29+198

Projektant: Bartosz Szewczyk, upr. nr: WAM/0023/POOS/08

Inwestor: Zarząd Dróg Wojewódzkich w Olsztynie Piłsudskiego 28B 10-601 Olsztyn

Opracowanie jw. UZGADNIA SIĘ.

Warunki uzgodnienia zawarto na drugiej stronie.

3189/BR/EE/2015

Polska Spółka Gazownictwa sp. z o.o., ul. M. Kasprzaka 25, 01-224 Warszawa
Oddział w Gdańsku, ul. Wałowa 41/43, 80-855 Gdańsk
KRS 0000374001, Sąd Rejonowy dla m. st. Warszawy w Warszawie, XII Wydział Gospodarczy KRS
NIP 525 24 95 411, REGON 142739519, Kapitał Zakładowy: 10 454 206 550 zł
www.psgaz.pl



„ARKAS-PROJEKT” Sp. z o.o. Sp. k.

10-460 Olaszyn Al. Piłsudskiego 75A, Budynek B

+48 89 532 45 00, Fax: +48 89 532 45 10, biuro@arkas-projekt.pl

Warunki uzgodnienia:

1. Rozpoczęcie robót należy zgłosić pisemnie, w siedzibie właściwego, dla terenu inwestycji, Rejonu Dystrybucji Gazu, nie później niż 7 dni przed planowanym terminem ich rozpoczęcia.
2. W przypadku natrafienia na nieinwentaryzowaną sieć gazową należy wstrzymać prace i niezwłocznie powiadomić właściwy, dla terenu inwestycji, Rejon Dystrybucji Gazu.
3. Wszelkie uszkodzenia sieci gazowej Inwestor i Wykonawca zobowiązani są usunąć własnym kosztem i staraniem. Inwestor/Wykonawca w związku z uszkodzeniem, ponosi odpowiedzialność z tytułu szkody wynikowej poniesionej przez Polską Spółkę Gazownictwa sp. z o.o. Oddział w Gdańsku. O uszkodzeniu sieci gazowej sprawca zobowiązany jest niezwłocznie powiadomić Pogotowie Gazowe tel. nr 992.
4. Uzgodnienie jest ważne przez okres 24 miesięcy od daty jego wydania.
5. W pobliżu istniejącej sieci gazowej roboty ziemne wykonywać ręcznie.
6. Zachować normatywne przykrycie gazociągu w odniesieniu do projektowanych rzędnych terenu.
7. Nie dopuszcza się obniżenia rzędnej terenu nad istniejącym gazociągiem/przyłączem średniego/niskiego ciśnienia, powodującego zmniejszenie wielkości jego przykrycia poniżej 0,80m.
8. Nie należy dokonywać nasadzeń drzew i krzewów w odległości min. 2,0m od skrajni pnia do osi gazociągu/przyłącza gazu.
9. Dla istniejącego gazociągu została wyznaczona i obowiązuje strefa kontrolowana (której linia środkowa pokrywa się z osią gazociągu) o szerokości
10. W strefie kontrolowanej, nie należy wznosić obiektów budowlanych, urządzać stałych składów i magazynów oraz podejmować działań mogących spowodować uszkodzenia gazociągu podczas jego użytkowania. Wszelkie prace w strefie kontrolowanej mogą być prowadzone tylko po wcześniejszym uzgodnieniu sposobu ich wykonania z właściwym Rejonem Dystrybucji Gazu.
11. Zakończenie robót i gotowość do odbioru zgłosić pisemnie do właściwego, dla terenu inwestycji, Rejonu Dystrybucji Gazu.
12. Uzgodnienie jest ważne przez okres 24 miesięcy od daty jego wydania.
13. Wszelkie uszkodzenia sieci gazowej Inwestor i Wykonawca zobowiązani są usunąć własnym kosztem i staraniem.
Zarówno Inwestor jak i Wykonawca ponoszą odpowiedzialność z tytułu poniesionej w związku z uszkodzeniem szkody wynikowej po stronie Polskiej Spółki Gazownictwa Oddział w Gdańsku o dokonany uszkodzeniu sprawca jest zobowiązany niezwłocznie powiadomić właściwy Rejon Dystrybucji Gazu pod nr telefonu 992
Istniejące skrzynki gazowe wynieść na poziom projektowanego terenu.

Pieczętka i podpis:

Specjalista d/s Technicznych Rejonu

Janusz Groos

Osoba do kontaktu: Janusz Groos (janusz.groos@gdansk.psgaz.pl)

Otrzymują:

1. a/a

3189/BR/EE/2015

[illegible]



Polska Spółka Gazownictwa sp. z o.o.
Oddział w Gdańsku
ul. Wałowa 41/43, 80-855 Gdańsk
tel. 58 326 35 00, faks. 58 326 35 04

WPŁYNĘŁO
ARKAS-PROJEKT Sp. z o.o. sp.k.
Dnia.....2015 SIE 04.....
Podpis.....

Dział Zarządzania Majątkiem Sieciowym (OTI)

**UZGODNIENIE NR 4178/BR/OTI/2015
z dnia: 2015-07-20**

Zadanie: Rozbudowa drogi wojewódzkiej nr 521 granica województwa - granica administracyjna m. Susz.

Opracowanie: Projekt zagospodarowania terenu

Miejscowość: Susz (gm. Susz)

Adres: Susz droga wojewódzka nr 521

Projektant: Arkadiusz Obidziński, upr. nr: WAM/0096/POOD/09

Inwestor: Zarząd Dróg Wojewódzkich w Olsztynie Pstrowskiego 28B 10-601 Olsztyn

Opracowanie jw. UZGADNIA SIĘ.

Warunki uzgodnienia zawarto na drugiej stronie.

4178/BR/OTI/2015

Polska Spółka Gazownictwa sp. z o.o., ul. M. Kasprzaka 25, 01-224 Warszawa
Oddział w Gdańsku, ul. Wałowa 41/43, 80-855 Gdańsk
KRS 0000374001, Sąd Rejonowy dla m. st. Warszawy w Warszawie, XII Wydział Gospodarczy KRS
NIP 525 24 96 411, REGON 142739519, Kapitał Zakładowy: 10 454 206 550 zł
www.psgaz.pl



Warunki uzgodnienia:

1. Rozpoczęcie robót należy zgłosić pisemnie, w siedzibie właściwego, dla terenu inwestycji, Rejonu Dystrybucji Gazu, nie później niż 7 dni przed planowanym terminem ich rozpoczęcia.
2. W przypadku natrafienia na nieinwentaryzowaną sieć gazową należy wstrzymać prace i niezwłocznie powiadomić właściwy, dla terenu inwestycji, Rejon Dystrybucji Gazu.
3. Wszelkie uszkodzenia sieci gazowej Inwestor i Wykonawca zobowiązani są usunąć własnym kosztem i staraniem. Inwestor/Wykonawca w związku z uszkodzeniem, ponosi odpowiedzialność z tytułu szkody wynikowej poniesionej przez Polską Spółkę Gazownictwa sp. z o.o. Oddział w Gdańsku. O uszkodzeniu sieci gazowej sprawca zobowiązany jest niezwłocznie powiadomić Pogotowie Gazowe tel. nr 992.
4. Uzgodnienie jest ważne przez okres 24 miesięcy od daty jego wydania.
5. W pobliżu istniejącej sieci gazowej roboty ziemne wykonywać ręcznie.
6. Szczegółowy przebieg tras istniejących gazociągów należy ustalić na budowie, na podstawie przekopów kontrolnych i potwierdzić wpisem do Dziennika Budowy.
7. Całość robót wykonać kosztem i staraniem Inwestora/Wykonawcy.
8. Przy układaniu obcego uzbrojenia należy zachować wszystkie wymagane odległości od istniejącej/projektowanej sieci gazowej.
9. Gazociągi zabezpieczyć zgodnie z Rozporządzeniem Ministra Gospodarki z dnia 04.06.2013 r. w sprawie warunków technicznych, jakim powinny odpowiadać sieci gazowe i ich usytuowanie (Dz.U. z 2013 r., poz. 640).
10. Roboty związane z realizacją inwestycji prowadzić zgodnie z obowiązującymi przepisami, normami oraz instrukcjami obowiązującymi w PSG sp. z o.o. Oddział w Gdańsku dostępnymi na stronie internetowej www.psgaz.pl.
11. Zachować normatywne przykrycie gazociągu w odniesieniu do projektowanych rzędnych terenu.
12. Nie dopuszcza się obniżenia rzędnej terenu nad istniejącym gazociągiem/przyłączem średniego/niskiego ciśnienia, powodującego zmniejszenie wielkości jego przykrycia poniżej 0,80m.
13. Należy odbudować system oznakowania gazociągu za pomocą taśmy ostrzegającej
14. Zasypanie gazociągu należy wykonać w sposób uniemożliwiający jego uszkodzenie (z zastosowaniem podsypki i obsypki).
15. Skrzyżowania z gazociągiem, przed zasypaniem, zgłosić do odbioru we właściwym Rejonie Dystrybucji Gazu.
16. Zakończenie robót i gotowość do odbioru zgłosić pisemnie do właściwego, dla terenu inwestycji, Rejonu Dystrybucji Gazu.

Pieczętka i podpis:

Specjalista
ds. Zarządzania Majątkiem Sieciowym

Adam Jasek

Osoba do kontaktu: Adam Jasek (adam.jasek@gdansk.psgaz.pl)

Otrzymują:

1. Projektant
2. a/a

4178/BR/OTI/2015





Gmina Susz
ul. Józefa Wybickiego 6, 14-240 Susz
tel. 55/ 278-60-15, 278-61-07
fax 55/ 278-62-22
NIP 744-166-08-29, Regon 170748086

Dr.7012.16.1.2015

WPLYNĘŁO
ARKAS-PROJEKT Sp. z o.o. sp.k.
Dnia 08.06.2015
Podpis *[Signature]* *[Signature]*

Susz, dnia 08.06.2015

ARKAS – PROJEKT

**Al. Marsz. J. Piłsudskiego 75A, budynek B
10-460 Olsztyn**

Gmina Susz uzgadnia pozytywnie plan sytuacyjny rozbudowy drogi wojewódzkiej nr 521 granica województwa – granica administracyjna m. Susz od km 25+448 do km 31+452 w zakresie uzupełnienia dokumentacji o ciąg pieszo-rowerowy (rys. 2.4 – 2.7) z zastrzeżeniem jak poniżej:

- zgodnie z planami sytuacyjnymi (rys. 2.4 – 2.7) przesłanymi do uzgodnienia projektowany ciąg pieszo-rowerowy prowadzi do miejscowości Bronowo, gdzie łączy się z zaprojektowanym wcześniej w dokumentacji chodnikiem biegnącym przez całą długość miejscowości. Założeniem projektu jest jednak połączenie ciągiem pieszo-rowerowym miejscowości Susz ze zjazdem na jezioro Burgale znajdującym się za miejscowością Bronowo (km 26+610, zgodnie z dokumentacją rozbudowy drogi wojewódzkiej nr 521). Wobec tego Gmina Susz prosi o uzupełnienie dokumentacji o w/w fragment ciągu (od km 26+610 do km 27+150).

Z poważaniem

BURMISTRZ
Krzysztof Piłczykowski

Sporządził:
Lenczkiewicz Krzysztof
tel. /0-55/ 2786 015, w. 29



„ARKAS-PROJEKT” Sp. z o.o. Sp. k.
10-460 Olsztyn Al. Piłsudskiego 75A, Budynek B
+48 89 532 45 00, Fax: +48 89 532 45 10, biuro@arkas-projekt.pl

Gmina Susz
ul. Józefa Wybickiego 6, 14-240 Susz
tel. 55/ 278-60-15, 278-61-07
fax 55/ 278-62-22
NIP 744-166-08-29, Regon 170748086

Dr.7012.16.3.2015

W P Ł Y N Ę Ł O
ARKAS-PROJEKT Sp. z o.o. sp.k.
Dnia.....
Podpis..... 2015. LIP. 0 8

Susz, dnia 06.07.2015

ARKAS – PROJEKT
Al. Marsz. J. Piłsudskiego 75A, budynek B
10-460 Olsztyn

W odpowiedzi na pismo znak: 11294-PWY/OLS/2015 z dnia 26.06.2015r. Gmina Susz uzgadnia pozytywnie plan sytuacyjny rozbudowy drogi wojewódzkiej nr 521 granica województwa – granica administracyjna m. Susz od km 25+448 do km 31+452 w zakresie uzupełnienia dokumentacji o ciąg pieszo-rowerowy na odcinku od zjazdu na jezioro Burgale do msc. Bronowo (rys. 2.3).

Z poważaniem

BURMISTRZ
Krzysztof Pietrzykowski

Sporządził:
Lenczkiewicz Krzysztof
tel. /0-55/ 2786 015, w. 29

1

IV WYKAZ DZIAŁEK ZAJĘTYCH POD INWESTYCJĘ

Działki istniejącego pasa drogowego (będących w zarządzie ZDW w Olsztynie):

obręb 5 Bronowo	5-6/1, 5-7/16, 5-7/18, 5-7/21, 5-9/1, 5-13/4, 5-14/1, 5-14/2
obręb 21 Karolewo	21-1
obręb 2 Susz-2	2-1, 2-2/1

Działki do podziału:

obręb 5 Bronowo	5-7/10 (5-7/23), 5-7/14 (5-7/25), 5-7/17 (5-7/27), 5-7/19 (5-7/29), 5-7/22 (5-7/31), 5-9/2 (5-9/3), 5-13/3 (5-13/9),
obręb 2 Susz-2	2-2/2 (2-2/3)

Pozostałe działki, które składają się na projektowany pas drogowy a nie wynika to ze zmian wprowadzanych tym opracowaniem, znajdują się w opracowaniu: "Rozbudowa drogi wojewódzkiej nr 521 granica województwa – granica administracyjna m. Susz od km 25+448 do km 31+452".

Numery działek bez nawiasów oznaczają numery aktualne.

Numery działek w nawiasach oznaczają numery działek po podziale.



„ARKAS-PROJEKT” Sp. z o.o. Sp. k.
10-460 Olsztyn Al. Piłsudskiego 75A, Budynek B
+48 89 532 45 00, Fax: +48 89 532 45 10, biuro@arkas-projekt.pl

**STAROSTWO POWIATOWE
W ILAWIE**

14-200 Ilawa, ul. Gen. Wł. Andersa 2a
tel. 89 649 07 00, fax 89 649 66 00

Województwo : **Warmińsko-Mazurskie**

Powiat : **Ilawski**

Jednostka ewidencyjna : **Gmina Susz**

Nr kancelaryjny: WGN.6621.1.424.2015

WYKAZ DZIAŁEK EWIDENCYJNYCH

z dnia:2015-07-09

lp.	NrOb	Nr działki	Ark.	pow. [ha]	jedn.rej	
1	5	9/1	1	0.1131	G.152	
2	5	13/4	2	0.0254	G.152	
3	5	14/1	1	1.82	G.96	
4	5	9/2	1	55.74	G.80	
5	5	13/3	2	6.87	G.79	
6	5	12	2	3.28	G.131	

Sporządził : Marta Maciak

Z up. STAROSTY

mgr Hanna Dąbłotna
INSPEKTOR
w Wydziale Geodezji i Nieruchomości



STAROSTWO POWIATOWE
W IŁAWIE
14-200 Iława, ul. Gen. Wł. Andersa 2a
tel. 89 649 07 00, fax 89 649 66 00

Województwo : **Warmińsko-Mazurskie**
Powiat : **İławski**
Jednostka ewidencyjna : **280706_5** Gmina **Susz**

Nr kancelaryjny: WGN.6621.1.424.2015

Wykaz podmiotów ewidencyjnych

z dnia: 2015-07-09

Jednostka rejestrowa : G.152		
Lp	Ch	Podmiot ewidencyjny
1	WŁ	WOJEWÓDZTWO WARMIŃSKO-MAZURSKIE 10-562 OLSZTYN; UL. EMILII PLATER 1;
2	ZA	ZARZĄD DRÓG WOJEWÓDZKICH W OLSZTYNIE UL. PSTROWSKIEGO 28 B; OLSZTYN;
Jednostka rejestrowa : G.96		
Lp	Ch	Podmiot ewidencyjny
1	WŁ	WOJEWÓDZTWO WARMIŃSKO-MAZURSKIE 10-562 OLSZTYN; UL. EMILII PLATER 1;
2	ZA	ZARZĄD DRÓG WOJEWÓDZKICH W OLSZTYNIE UL. PSTROWSKIEGO 28 B; OLSZTYN;
Jednostka rejestrowa : G.80		
Lp	Ch	Podmiot ewidencyjny
1	WŁ	JOANNA MAGDALENA SOBOLEWSKA-CYZIO Rodzice: RYSZARD, EWA 04-424 WARSZAWA; UL. JERZEGO 56;
Jednostka rejestrowa : G.79		
Lp	Ch	Podmiot ewidencyjny
1	WŁ	PRZEDSIĘBIORSTWO PRODUKCJI ROLNO-HODOWLANEJ BRONOWO SPÓŁKA Z O.O. Z SIEDZIBĄ W BRONOWIE BRONOWO; 14-240 Gmina Susz;
Jednostka rejestrowa : G.131		
Lp	Ch	Podmiot ewidencyjny
1	WŁ	SKARB PAŃSTWA
2	ZA	MARSZAŁEK WOJ. WARM.-MAZUR.-ZARZĄD MELIORACJI I URZĄDZEŃ WODNYCH W OLSZTYNIE 10-526 OLSZTYN; UL. PARTYZANTÓW 24;

Z up. STAROSTY

mgr Hanna Zdzienicka
INSPEKTOR
w Wydziale Geodezji i Nieruchomości

Strona: 1



„ARKAS-PROJEKT” Sp. z o.o. Sp. k.
10-460 Olsztyn Al. Piłsudskiego 75A, Budynek B
+48 89 532 45 00, Fax: +48 89 532 45 10, biuro@arkas-projekt.pl

STAROSTWO POWIATOWE
W ILAWIE
14-200 Ilawa, ul. Gen. Wł. Andersa 2a
tel. 89 649 07 00, fax 89 649 66 00

Województwo : Warmińsko-Mazurskie
Powiat : Iławski
Jednostka ewidencyjna : Miasto Susz

Nr kancelaryjny: WGN.6621.1.243.2015

WYKAZ DZIAŁEK EWIDENCYJNYCH

z dnia: 2015-04-16

lp.	NrOb	Nr działki	Ark.	pow. [ha]	jedn.rej	
1	2	1	1	0.3594	G.131	
2	2	5	4	0.2371	G.37	
3	2	2/1	4	0.0746	G.172	
4	2	2/2	4	4.6039	G.52	

Sporządził: Marta Maciak

Z up. STAROSTY

Barbara Wątrnowska
PODINSPEKTOR
« Wydział Geodezji i Kartografii »



STAROSTWO POWIATOWE
W ILAWIE
14-200 Ilawa, ul. Gór. Wł. Andersa 2a
tel. 89 649 07 00, fax 89 649 66 00

Województwo : Warmińsko-Mazurskie
Powiat : Iławski
Jednostka ewidencyjna : 280706_4 Miasto Susz

Nr kancelaryjny: WGN.6621.1.243.2015

Wykaz podmiotów ewidencyjnych

z dnia: 2015-04-16

Jednostka rejestrowa : G.131		
Lp	Ch	Podmiot ewidencyjny
1	Wł.	WOJEWÓDZTWO WARMIŃSKO-MAZURSKIE 10-562 OLSZTYN; UL. EMILII PLATER 1;
2	ZA	ZARZĄD DRÓG WOJEWÓDZKICH W OLSZTYNIE UL. PSTROWSKIEGO 28 B; OLSZTYN;
Jednostka rejestrowa : G.37		
Lp	Ch	Podmiot ewidencyjny
1	Wł.	GINA SUSZ Wybickiego 6; 14-240 Susz;
Jednostka rejestrowa : G.172		
Lp	Ch	Podmiot ewidencyjny
1	Wł.	WOJEWÓDZTWO WARMIŃSKO-MAZURSKIE 10-562 OLSZTYN; UL. EMILII PLATER 1;
2	ZA	ZARZĄD DRÓG WOJEWÓDZKICH W OLSZTYNIE UL. PSTROWSKIEGO 28 B; OLSZTYN;
Jednostka rejestrowa : G.52		
Lp	Ch	Podmiot ewidencyjny
1	Wł.	LILIANA PAWLIKÓWSKA Rodzice: ANTONI, EUGENIA ILAWA; UL. KRÓTKA 8;

Z up. 11-04-2015
Barbara Wąsrowicz
PODINSPEKTOR
w Wydziale Gminnej i Kancelaryjnej

Sporządził : Marta Maciak



„ARKAS-PROJEKT” Sp. z o.o. Sp. k.
10-460 Olsztyn Al. Piłsudskiego 75A, Budynek B
+48 89 532 45 00, Fax: +48 89 532 45 10, biuro@arkas-projekt.pl

STARSZY INSPEKTOR
14-200 Białystok
tel. 89 649 01 00, fax 89 649 06 00

Województwo : Warmińsko-Mazurskie
Powiat : Iławski
Jednostka ewidencyjna : Gmina Susz

Nr kancelaryjny: WGN.6621.1.243.2015

WYKAZ DZIAŁEK EWIDENCYJNYCH

z dnia: 2015-04-16

lp.	NrOb	Nr działki	Ark.	pow. [ha]	jedn.rej	
1	5	14/2	1	3.18	G.96	
2	21	1	2	0.82	G.42	
3	5	8/1	1	0.2939	G.152	
4	5	7/18	1	0.3130	G.152	
5	5	7/19	1	77.00	G.150	
6	5	7/10	1	15.00	G.95	
7	5	7/14	1	1.5520	G.1	
8	5	7/16	1	0.0086	G.152	
9	5	7/17	1	0.0884	G.94	
10	5	7/21	1	0.0098	G.152	
11	5	7/22	1	1.5427	G.99	

Sporządził : Marta Maciak

Z up.
Barbara Wiatrowska
PODINSPEKTOR
w Wydziale Geodezji i Nieruchomości



STAROSTWO POWIATOWE
W ILAWIE
14-200 Ilawa, ul. Gen. Wł. Andersa 2a
tel. 89 649 07 00, fax 89 649 56 00

Województwo : Warmińsko-Mazurskie
Powiat : Iławski
Jednostka ewidencyjna : 280706_5 Gmina Susz

Nr kancelaryjny: WGN.6621.1.243.2015

Wykaz podmiotów ewidencyjnych

z dnia: 2015-04-16

Jednostka rejestrowa : G.96		
Lp	Ch	Podmiot ewidencyjny
1	Wł.	WOJEWÓDZTWO WARMIŃSKO-MAZURSKIE 10-562 OLSZTYN; UL. EMILII PLATER 1;
2	ZA	ZARZĄD DRÓG WOJEWÓDZKICH W OLSZTYNIE UL. PSTROWSKIEGO 28 B; OLSZTYN;
Jednostka rejestrowa : G.42		
Lp	Ch	Podmiot ewidencyjny
1	Wł.	WOJEWÓDZTWO WARMIŃSKO-MAZURSKIE 10-562 OLSZTYN; UL. EMILII PLATER 1;
2	ZA	ZARZĄD DRÓG WOJEWÓDZKICH W OLSZTYNIE UL. PSTROWSKIEGO 28 B; OLSZTYN;
Jednostka rejestrowa : G.152		
Lp	Ch	Podmiot ewidencyjny
1	Wł.	WOJEWÓDZTWO WARMIŃSKO-MAZURSKIE 10-562 OLSZTYN; UL. EMILII PLATER 1;
2	ZA	ZARZĄD DRÓG WOJEWÓDZKICH W OLSZTYNIE UL. PSTROWSKIEGO 28 B; OLSZTYN;
Jednostka rejestrowa : G.150		
Lp	Ch	Podmiot ewidencyjny
1	Wł.	(małżeństwo) ADAM CZESZEJKO Rodzice:ZENON,EWA RUDNIKI 14; 14-240 SUSZ; NATALIA PATRYCJA CZESZEJKO Rodzice:WITOLD,BARBARA RUDNIKI 14; 14-240 SUSZ;
Jednostka rejestrowa : G.95		
Lp	Ch	Podmiot ewidencyjny
1	Wł.	PARAFIA RZYMSKO-KATOLICKA ŚW.ANTONIEGO W SUSZU KOŚCIELNA 6; SUSZ;
Jednostka rejestrowa : G.1		
Lp	Ch	Podmiot ewidencyjny

Strona: 1



1	WL	MAGDALENA ELŻBIETA CHUDEREWICZ Rodzice: JÓZEF, LIDIA LUBNOWY MAŁE 19; Gmina Susz;
Jednostka rejestrowa : G.94		
Lp	Ch	Podmiot ewidencyjny
1	WL	POLSKA SPÓŁKA GAZOWNICTWA SP. Z O.O. UL. MARCINA KASPRZAKA 25; 01-224 WARSZAWA;
Jednostka rejestrowa : G.99		
Lp	Ch	Podmiot ewidencyjny
1	WL	(małżeństwo) EDWARD JĘDRYCHOWSKI Rodzice: EDWARD, STEFANIA 14-200 ILAWA; UL. WYCZÓLKOWSKIEGO 15; DOROTA JĘDRYCHOWSKA Rodzice: JÓZEF, KRYSZYNA 14-200 ILAWA; UL. WYCZÓLKOWSKIEGO 15;

Sup. STANISŁAW
Barbara Wiatrowska
PODINSPEKTOR
Województwa Mazowieckiego, Warszawa

Sporządził: Marta Maciak

B. CZĘŚĆ RYSUNKOWA

1. Plan orientacyjny – rys. 1.0
2. Plan sytuacyjny – rys. 2.1 – 2.3
3. Profil podłużny – rys. 3.1 – 3.2
4. Przekrój normalny – rys. 4.0

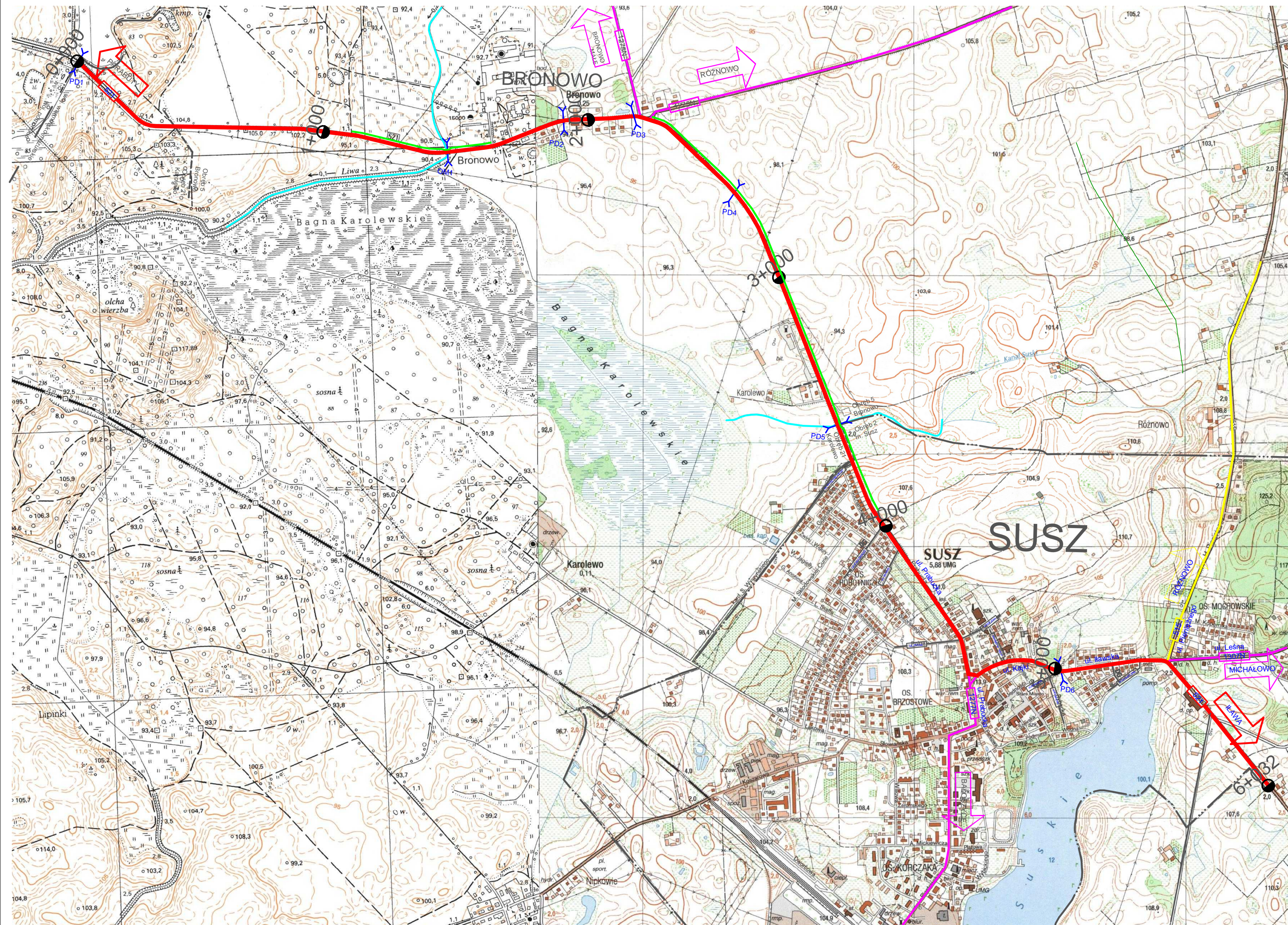

- Legenda**
- TRASA PRZEBUDOWYWANEJ DROGI WOJEWÓDZKIEJ DW222
 - PROJEKTOWANA ŚCIEŻKA ROWEROWA Z DOPUSZCZONYM RUCHEM PIESZYCH
 - TRASY DRÓG WOJEWÓDZKICH PRZYLEGŁYCH DO DW521
 - TRASY DRÓG POWIATOWYCH PRZYLEGŁYCH DO DW521
 - TRASY DRÓG GMINNYCH PRZYLEGŁYCH DO DW521
 - PRZEPUSTY I MOSTY NA TRASIE DW 521
 - CIEKI WODNE PRZYLEGŁE DO DW521
 - LINIE GRANIC ADMINISTRACYJNYCH

Investor:

 **Zarząd Dróg Wojewódzkich w Olsztynie**
ul. Piłsudskiego 28B, 10-602 Olsztyn

Jednostka projektowa:

 **ARKAS-PROJEKT**
ul. Piłsudskiego 75A bud. B, 10-460 Olsztyn, tel: (+089) 532 45 00, fax: (+089) 532 45 10

Numer sprawy: ZDW/NZP-2/3220/3/201

Nazwa dokumentacji:

Rozbudowa drogi wojewódzkiej nr 521 granica województwa - granica administracyjna m. Susz od km 25+448 do km 31+452

Tytuł rysunku: **Plan orientacyjny**

Branża: **DROGOWA**

Projektant:	Projektant branży drogowej:	Nr uprawień:	Podpis:
mgr inż. Arkadiusz Obidziński	WAM/0014/POOD/08		
Projektant branży drogowej:	Nr uprawień:	Podpis:	
mgr inż. Piotr Tyszkiewicz	WAM/0127/POOD/10		
Sprawdzający:	Nr uprawień:	Podpis:	
mgr inż. Krystian Obidziński	WAM/0096/POOD/09		

Nr arch.:	Stadium:	Data:	Skala:	Nr rys.:
191-ARKAS/OLS/2015	PB	10.2015	1:10000	1.0

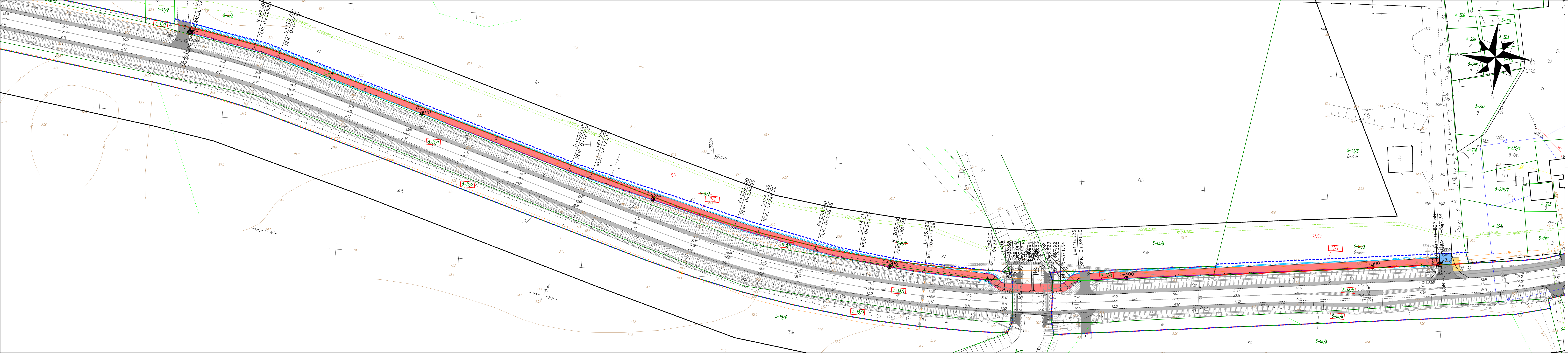

Legenda

- PROJEKTOWANA GRANICA PASA DROGOWEGO
- ISTNIEJĄCA GRANICA PASA DROGOWEGO
- NUMERY OZIAŁEK
- NUMERY OZIAŁEK ULEGAJĄCYCH PODZIAŁOWI
- NUMERY OZIAŁEK PO PODZIALE
- NUMERY OZIAŁEK WYCHODZĄCYCH W SKŁAD PROJEKTOWANEGO PASA DROGOWEGO
- OBRIEŻE BETONOWE
- KRAWIEŻNIK BETONOWY WTOPIONY
- ODPODNIK Z DOPUSZCZONYM JEDNOKIERUNKOWYM RUCHEM ROWEROW
- NAMIERZCZNA Z KOSTKI BETONOWEJ
- SKARPY
- PROJEKTOWANA ŚCIEŻKA ROWEROWA Z DOPUSZCZONYM RUCHEM PRZESZYM
- PROJEKTOWANY ŚCIEK KORYTKOWY
- PROJEKTOWANY ŚCIEK SKARPOWY
- PROJEKTOWANE OGRÓDZENIE OCHRONNE TYPU OLSZTYNSKIEGO
- PROJEKTOWANE UMOCNIENIE SKARPY
- PROJEKTOWANY DRENAŻ Z RUR PVC Ø SR 500mm I STUDIUM BETONOWYCH Ø SR 1500mm WRAZ Z WYŁOTEM WG KPED 01.20

Investor:

 Zarząd Dróg Wojewódzkich w Olsztynie

ul. Piłsudskiego 28B, 10-602 Olsztyn

Jednostka projektowa:

 ARKAS-PROJEKT

ul. Piłsudskiego 75A bud. B, 10-460 Olsztyn, tel: (+089) 532 45 00, fax: (+089) 532 45 10

Numer sprawy: ZDW/NZP-2/3220/3/201

Nazwa dokumentacji: Rozbudowa drogi wojewódzkiej nr 521 granica województwa - granica administracyjna m. Susz od km 25+448 do km 31+452.

Tytuł rysunku: Plan sytuacyjny - ścieżka rowerowa

Branża: DROGOWA

Projektant:	mgr inż. Arkadiusz Obidziński	Nr uprawnień: WAM/0014/POOD/08	Podpis:
Projektant branży drogowej:	mgr inż. Piotr Tyszkiewicz	Nr uprawnień: WAM/0127/POOD/10	Podpis:
Branża drogowej:	mgr inż. Krystian Obidziński	Nr uprawnień: WAM/0096/POOD/09	Podpis:

Nr arch.: 191-ARKAS/OLS/2015	Stadium: PB	Data: 10.2015	Skala: 1:500	Nr rys.: 2.1
------------------------------	-------------	---------------	--------------	--------------



Legenda

- PROJEKTOWANA GRANICA PASA WYKONAWCZEGO
- ISTNIEJĄCA GRANICA PASA WYKONAWCZEGO
- NUMERY DZIAŁEK
- NUMERY DZIAŁEK UL. KACIACHY PODZIAŁOW
- NUMERY DZIAŁEK UL. KACIACHY PODZIAŁOW
- NUMERY DZIAŁEK WCHODZĄCYCH W SKŁAD PROJEKTOWANEGO PASA DROGOWEGO
- OBWIEŻE BETONOWE
- KRAWIEŻKI BETONOWY WTOPIONY CHODNIK Z DOPUSZCZONYM JEDNOKIERUNKOWYM RUCHEM ROWEROW
- NAWIERZCHNIA Z KOSTKI BETONOWEJ
- SKARPY
- PROJEKTOWANA ŚCIEŻKA ROWEROWA Z DOPUSZCZONYM RUCHEM PRZESZYM
- PROJEKTOWANY ŚCIEŻ KORYTOWY
- PROJEKTOWANY ŚCIEŻ SKARPOWY
- PROJEKTOWANE OGRÓDZENIE OGRÓDZENIE TYPU OLSETTOWEGO
- PROJEKTOWANE UMOCNIONE SKARPY
- PROJEKTOWANY DRENŻ Z RUR PVC Ø SR. 500mm I STUDIUM BETONOWYCH Ø SR. 1000mm WPAZ Z WYLOTEM WÓD KPRD Ø1200

Investor:
**Zarząd Dróg Wojewódzkich w Olsztynie**
ul. Piłsudskiego 28B, 10-602 Olsztyn

Jednostka projektowa:
ARKAS-PROJEKT ARKAS-PROJEKT
ul. Piłsudskiego 75A bud. B, 10-460 Olsztyn, tel: (+088) 532 45 00, fax: (+088) 532 45 10

Numer sprawy:
ZDW/NZP-2/3220/3/201

Nazwa dokumentacji:
Rozbudowa drogi wojewódzkiej nr 521 granica województwa - granica administracyjna m. Susz od km 25+448 do km 31+452.

Tytuł rysunku:
Plan sytuacyjny - ścieżka rowerowa

Branża:
DROGOWA

Projektant:
mgr inż. Arkadiusz Obidziński

Nr uprawnień:
WAM/0014/POOD/08

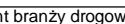
Podpis:

Projektant branzy drogowej:
mgr inż. Piotr Tyszkiewicz

Nr uprawnień:
WAM/0127/POOD/10

Podpis:

Branża drogowej:
mgr inż. Krystian Obidziński

Nr uprawnień:
WAM/0096/POOD/09

Podpis:

Nr arch.:
191-ARKAS/OLS/2015

Stadium:
PB

Data:
10.2015

Skala:
1:500

Nr rys.:
2.2

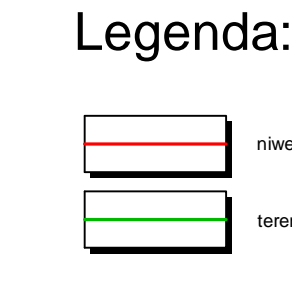

ul. Piłsudskiego 103, 01-431 Warszawa, tel. 22 639 42 00, fax 22 639 42 01, e-mail: biuro@poczta.onet.pl, www.poczta.onet.pl

AS-PROJEKT

U. S. 10-400 Classification, Int. (1989) 000

Indywidualne drogi uczeniowiczkie

od km 25+448 do k

| trój podłużny - ścieżka | |

nominal:	Measures
----------	----------

tion Obidziński	Nr up W
-----------------	------------

15	PB	10.201
----	----	--------

11 of 11

Profil – ścieżka BRONOWO

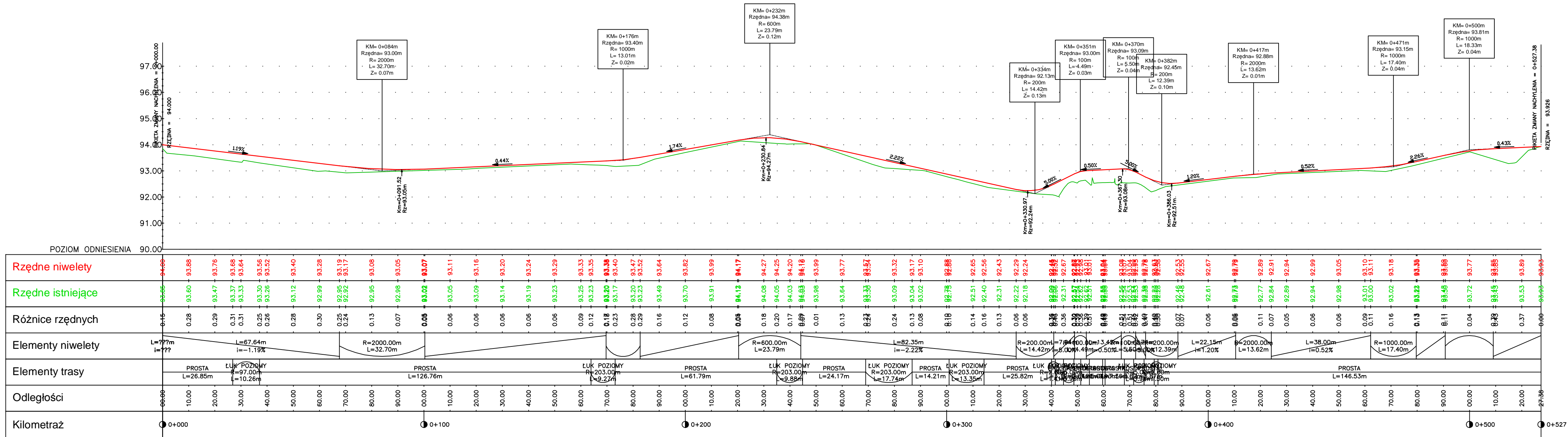

Legenda:

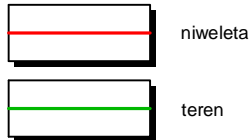

Zarząd Dróg Wojewódzkich w Olsztynie
ul. Piłsudskiego 28B, 10-602 Olsztyn

Jednostka projektowa:

ARKAS-PROJEKT

ul. Piłsudskiego 75A bud. B, 10-460 Olsztyn, tel: (+089) 532 45 00, fax: (+089) 532 45 10

Numer sprawy:

ZDW/NZP-2/3220/3/201

Nazwa dokumentacji:

Rozbudowa drogi wojewódzkiej nr 521 granica województwa - granica administracyjna m. Susz od km 25+448 do km 31+452

Tytuł rysunku:

Przekrój podłużny - ścieżka rowerowa

Branża:

DROGOWA

Projektanci:

Projektant branży drogowej:
mgr inż. Arkadiusz Obidziński

Nr uprawień:
WAM/0014/POOD/08

Podpis:

Projektant branży drogowej:
mgr inż. Piotr Tyszkiewicz

Nr uprawień:
WAM/0127/POOD/10

Podpis:

Sprawdzający:

Branża drogowej:
mgr inż. Krystian Obidziński

Nr uprawień:
WAM/0096/POOD/09

Podpis:

Nr arch.:
191-ARKAS/OLS/2015

Stadium:
PB

Data:
10.2015

Skala:
1:100/1:1000

Nr rys.:
3.2

Przekrój nr 1
Ścieżka rowerowa z dopuszczonym ruchem pieszych
przy drodze wojewódzkiej nr 521

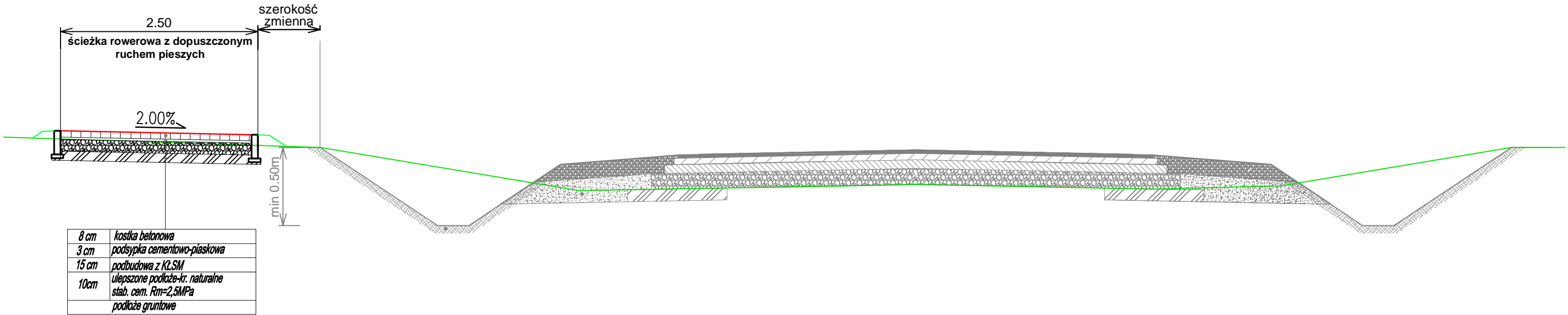

UWAGA!
Podane na rysunku wartości szerokości, pochyłeń, elementy i urządzenia drogowe występują w przeważającej części opracowania. Mogą być one jednak wielkościami zmiennymi, a także mogą występować inne elementy czy urządzenia drogowe wynikające ze szczegółowych rozwiązań określonych wg planu sytuacyjnego, przekrojów podłużnych, poprzecznych oraz konstrukcyjnych

LEGENDA:

- nawierzchnia
- teren zielony
- warstwy konstrukcyjne

Investor:



Zarząd Dróg Wojewódzkich w Olsztynie

ul. Pstrowskiego 28B, 10-602 Olsztyn

Jednostka projektowa:

ARKAS-PROJEKT

ARKAS-PROJEKT

ul. Piłsudskiego 75A bud. B, 10-460 Olsztyn, tel: (+089) 532 45 00, fax: (+089) 532 45 10

Numer sprawy:

ZDW/NZP-2/3220/3/201

Nazwa dokumentacji:

Rozbudowa drogi wojewódzkiej nr 521 granica województwa - granica administracyjna m. Susz od km 25+448 do km 31+452

Tytuł rysunku:

Przekrój normalny - ścieżka rowerowa

Branża:

DROGOWA

Projektanci:

Projektant branży drogowej:
mgr inż. Arkadiusz Obidziński

Nr uprawień:
WAM/0014/POOD/08

Podpis:

Projektant branży drogowej:
mgr inż. Piotr Tyszkiewicz

Nr uprawień:
WAM/0127/POOD/10

Podpis:

Sprawdzający:

Branży drogowej:
mgr inż. Krystian Obidziński

Nr uprawień:
WAM/0096/POOD/09

Podpis:

Nr arch.:
191-ARKAS/OLS/2015

Stadium:
PB

Data:
10.2015

Skala:
1:50

Nr rys.:
4.1